

מס' סדורי : MK\690\2017

נספח חלוקה

לתכנית מפורטת מס' 251-0839118

מתחם איחוד וחלוקה "ג"

מחוז : הצפון
 נפה : יזרעאל
 מקום : טורעאן
 גוש : 16635
 חלקה : 31

הוכן עבור : מועצה מקומית טורעאן

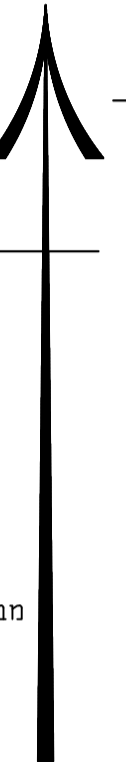

1. חלוקה

השטחים בדונם מטר	מספרי החלקות			מגורים ב
	סופי	ארעי	ח.ב.ע.ת.ש.צ.	
0.674		300		מגורים ב
0.674		301		מגורים ב
0.421		302		מגורים ב
0.421		303		מגורים ב
0.421		304		מגורים ב
0.421		305		מגורים ב
0.262		306		מבנים ומוסדות ציבור
0.150		307		שציפ
0.300		308		דרך משולבת
0.347		309		דרך
0.033		310		דרך
0.451		311		יתרה-לא משתתף בתכנית
0.338		312		מגורים ב
4.913	(31)			

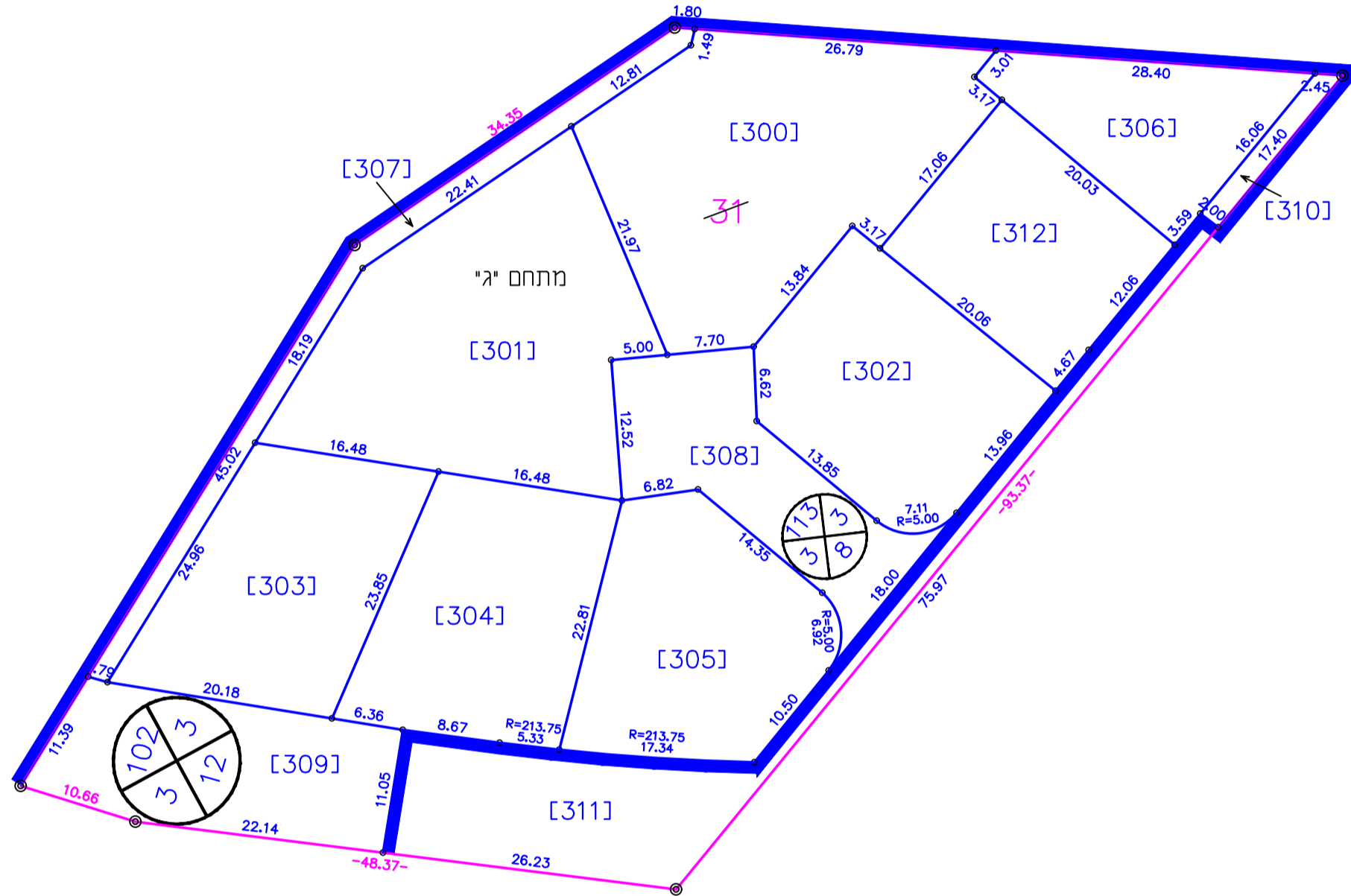

מקרא

- גבול גוש
- גבול חלקה רשומה
- גבול מגרש
- 31 מספר חלקה רשומה
- 11 מספר מגרש
- מספר דרך
- קו בנין שמאלי
- רוחב זכות הדרך
- קו בנין ימני

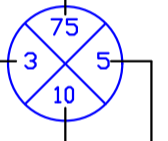

טבלת שינויים/עדכונים		
תאריך	תיאור	שינוי/עדכון
18-04-2022	עדכון חלוקה	01
		02
		03
		04

מועתז כילאני
 מהנדס אזרחי, גיאודט, ומודד מוסמך
 M.Sc
 Master of Science in Civil Engineering
 Transportation & Highway Engineering
 112978, 16955
 Jafa-Nazareth, P.O. Box 304, 16955
 TEL: 04-8488243 MOBILE: 050-7380785
 דואר אלקטרוני: keilani@visionnet.il

פרויקט **טורעאן**
 גוש 16635 חלקה 31
 כותרת **נספח חלוקה מתחם איחוד וחלוקה "ג"**
 תאריך **18/04/22**
 מהדורה **02**
 קנה מידה **1:500**

Signature: [Signature]
 License Number 1076 רשיון
 Job No: MK/690/2017
 File name: metham-d-serial-690.Dwg
 Drawing no: 01

- הערות:
- הגבולות ושטח החלקה הניל נלקחו ממפת גוש רישום מס' 16635.
 - כל הגבולות שלא תוארו אחרת הם מסוג: לא מסוג.
 - כל סימני המדידה שלא תוארו אחרת לא סומנו בשדה.
 - המספרים בסוגרים מרובעים הם מספרי חלקות ארעיות.
 - הגבולות והפרטים נמדדו בשיטה פוטוגרומטרית.
 - התוכנית הוכנה בהתאם לתביע ג/17293/ג.8584.

לא לצורכי רישום



תאריך גמר התכנית 22-06-2020
 יפיע

מועתז כילאני
 מהנדס אזרחי, גיאודט, ומודד מוסמך
 מאיטטר כמדעים בהנדסה אזרחית M.Sc
 כפר יפיע, ת.ד. 304, מיקוד 16955
 נייד 050-7380785, טלפקס: 04-6468243

מספר רשיון 1076

