PRODUCED BY AN AUTODESK EDUCATIONAL PRODUCT

חוק התכנון והבניה, התשכ"ה – 1965
תכנית עבודה לרשת חלוקה

מס' 216-0574723

תכנית עבודה לרשת חלוקה לגז טבעי בלחץ נמוך מצומת נחל עמוד לצפת

נספח לשיקום וטיפול נופי	גיליון 9 מתוך 13
מחוז	צפון
מרחב תכנון מקומי	צפת, גליל עליון, מרום גליל
רשות מקומית	עירית צפת, מ.א. גליל עליון, מ.א. מרום גליל
ישוב	צפת
תוכנית בסמכות	רשות רישוי לגז טבעי מחוז צפון
איחוד וחלוקה	ללא איחוד וחלוקה
היתרים או הרשאות	תכנית שמכוחה ניתן להוציא היתרים או הרשאות
מונה תדפיס התשריט	1
תאריך עדכון	27.12.2018
קנה מידה	1:1000\1:100

אישורים

שמות וחתימות*

מגיש התכנית	תאגיד: מרימון גז טבעי צפון בע"מ	חתימה:
עורך ראשי	יצחק פרוינד תאגיד: שדיגו יעוץ-שדן,תכנון וניהוס פרויקטים בע"מ	חתימה:
יזם	תאגיד: מרימון גז טבעי צפון בע"מ	חתימה:
עורך הנספח	עדי בורנשטיין תאגיד: עדי בורנשטיין- ייעוץ נוף וסביבה	חתימה:

בעל ענין בקרקע*

בבעלות מדינה	תאגיד: מדינת ישראל	חתימה:

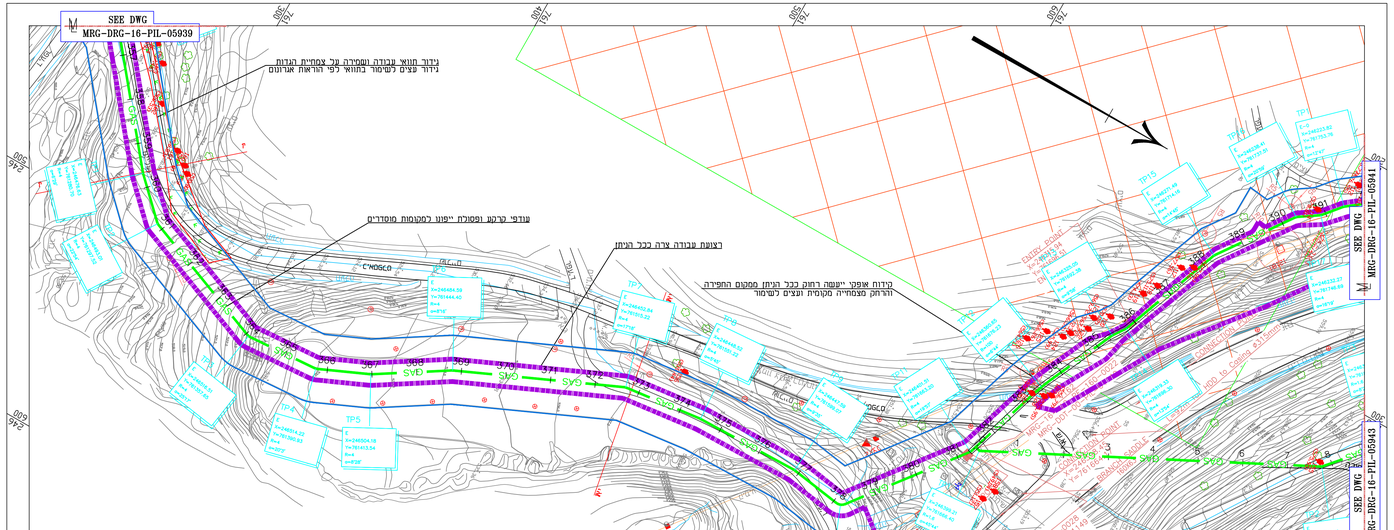

LEGEND:

- קו גז
- גבול מסדרון תשתיות תת קרקעיות
- גבול תכנית
- קו גבול רכבת
- 40+500 רכבת מתוכננת
- קו גבול רכבת
- קו מקורות
- קו ביוב
- קו בזק תת קרקעי
- קו חשמל תתקרקעי
- קו חשמל עילי
- קו מים
- קו קולחין
- ניקוז
- אתר עתיקות
- צמחיה לשימור
- בולדרים\ סלעים לשימור
- פוליגון עצים
- עץ לשימור
- עץ לכריתה
- עץ להעתקה
- עץ צעיר

תרשים סביבה
קנ"מ 1:28,000

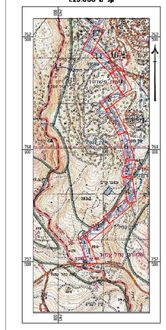

קנ"מ 1:4
חתך י' – י'

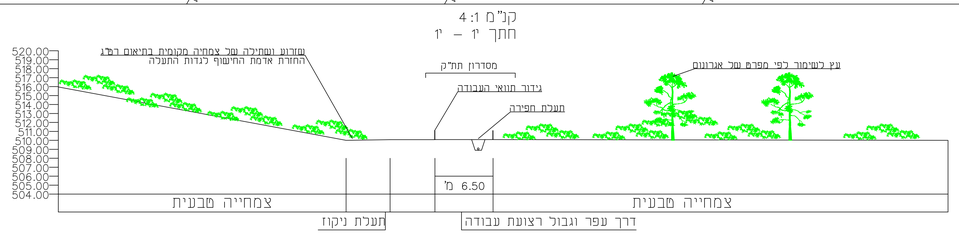

חתך יא' – יא'

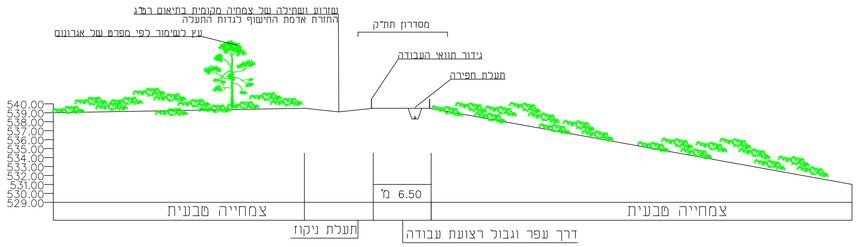

פרט מס' 1

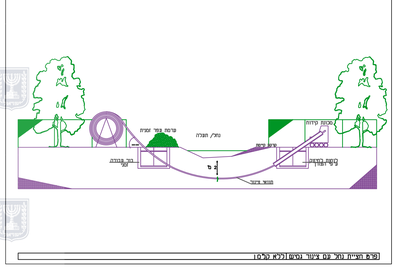
נמל/ תחנה
מבנה ציבור
מבנה קיים
מבנה מקומי
מבנה ציבור
מבנה מקומי
מבנה ציבור
מבנה מקומי
מבנה ציבור