מינהל התכנון - מחוז צפון
חוק התכנון והבניה, התשכ"ה
אישור תכנית מס' 254-0816199
התכנית מאושרת מכוח סעיף 108(ג) לחוק
ביום 26/04/2022
התכנית לא נקבעה טעונה אישור שר_

מ"מ יו"ר הועדה המחוזית

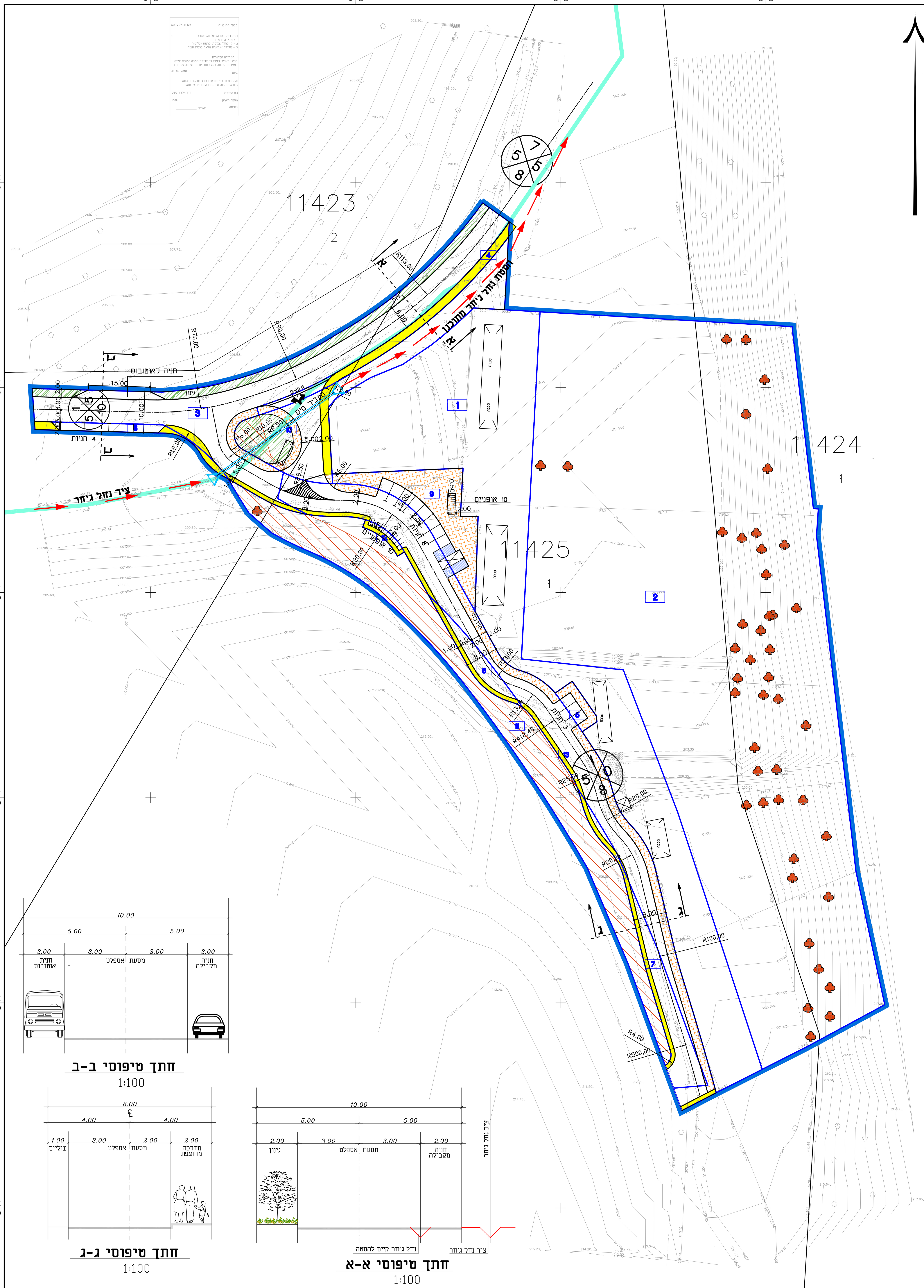

חוק התכנון והבנייה, התשכ"ה – 1965
תכנית מפורטת

מס' 254-0816199

מטווח ג'וערה

נספח תנועה גליון 1 מתוך 1

מחוז	צפון
מרחב תכנון מקומי	יזרעאלים
רשות מקומית	מגידו
ישוב	מגידו
תאריך	14-12-2021

שם הנספח	קנ"מ
מצב מאושר	1:500
תרשים סביבה	–
תרשים נוסף	–
תרשים נוסף	–
תמונה נוספת	–

שמות וחתימות:

עורך התוכנית	שם: יעל קוזוקרו מלאכי	חתימה:
	תאגיד:	

יועץ תנועה	שם: עמירם כהנר		חתימה :
	כתובת :		
	טלפון :	פקס :	דוא"ל

טבלת מאזן חניה עפ"י תקן חניה יוני 2016

תקן חניה						כמות חניה דרוש			
יעוד	שטח מ"ר	פרטי	אופניים	אופנועים	אוטובוס	פרטי	אופניים	אופנועים	אוטובוס
ספורט ונופש	500.0 (סככות ירי)	1: 50	1: 500	1: 200	**	10	1	3	1
סה"כ חניות מתוכננות						15	10	10	1
חניות נכים						2(1 רגל+1 גבוה)			
סה"כ חניות דרושות כולל נכים						12	2	5	1
סה"כ חניות מתוכננות כולל נכים						17	10	10	1

* חניות עבור שטחי ספורט ונופש מחושבות עפ"י סעיף מועדון ספורט יישוב ללא מתע"ן

** תכולת סככות הירי יתכננו למקסימום 100 איש על כן חושב אוטובוס 1 עפ"י תקן 1 אוטובוס ל150 מושבים במתקני ספורט

D:\Projects\7051\705111.dwg
14 Dec 2021 – 2:53pm
Owner

moded1 [D:\Projects\7051\YaelKozokaru30122019\moded1.dwg]
Gvul_joara (6)1 [D:\Projects\7051\YaelKozokaru13.12.2021\Gvul_joara (6)1.dwg]
Plan_joara (4) [D:\Projects\7051\YaelKozokaru13.12.2021\Plan_joara (4).dwg]
Tih5 [D:\Projects\7051\Tih5.dwg]
Entity_joara_FIX (2)1 [D:\Projects\7051\YaelKozokaru13.12.2021\Entity_joara_FIX (2)1.dwg]
hatch4 [D:\Projects\7051\hatch4.dwg]

מס'	תאריך	עדכון	חתימה
4	14.12.2021	עדכון עפ"י קבצים של יעל קוזוקרו מתאריך 13.12.2021	
3	12.1.2021	עדכון עפ"י הערות הוועדה המחוזית מתאריך 30.12.2020	
2	30.4.2020	עדכון תכנון עפ"י הערות יעל קוזוקרו מתאריך 27.4.2020	
1	21.1.2020	עדכון גבול תכנית	

המבצע אחראי לבדיקת המידות ולהתאמתן במקום;
עליו להודיע למתכנן על כל טעות או אי-התאמה.
אין לקבוע מידות על ידי מדידה בשרטוט.
אין לעשות כל שמוש בתכנית זו ללא אשור בכתב מאת המתכנן.

● לעיון בלבד 12.1.2020 ○ למכרז בלבד ○ לביצוע

ע. כ ה נ ר תכנון ויעוץ הנדסי

רח' התעשיה 9 ת.ד. 152 נשר 36601 | טל 04-8210408, פקס 04-8213040 | kahaner@zahav.net.il

המקום: ג'וערה	העבודה: מטווח ג'וערה-נספח תנועה לתכנית מפורטת מס' 254-0816199	מס העבודה: 7051
שרטט: גרמי	המזמין: יעל קוזוקרו	מס קובץ: 705111
תכנן: רמי	גליון: תכנית הסדרי תנועה וחניה	מס גליון: 1.1
אישר:		
תאריך: 12.1.2020		קנ"מ: 1: 500

מקרא:
- מדרכה מתוכננת
- חניה מרוצפת
- גינון מתוכנן
- שוליים
- גבול תכנית
- מעביר מים