מינהל התכנון
חוק התכנון והבניה, התשכ"ה - 1965
מחוז צפון
הועדה המחוזית החליטה ביום : 08/02/2021
להפקיד את התכנית
07/03/2022
תאריך יו"ר הועדה המחוזית

מינהל התכנון - מחוז צפון
חוק התכנון והבניה, התשכ"ה

אישור תכנית מס' 222-0775783
התכנית מאושרת מכוח סעיף 108(ג) לחוק
ביום 10/07/2022
_התכנית לא נקבעה טעונה אישור שר

מ"מ יו"ר הועדה המחוזית

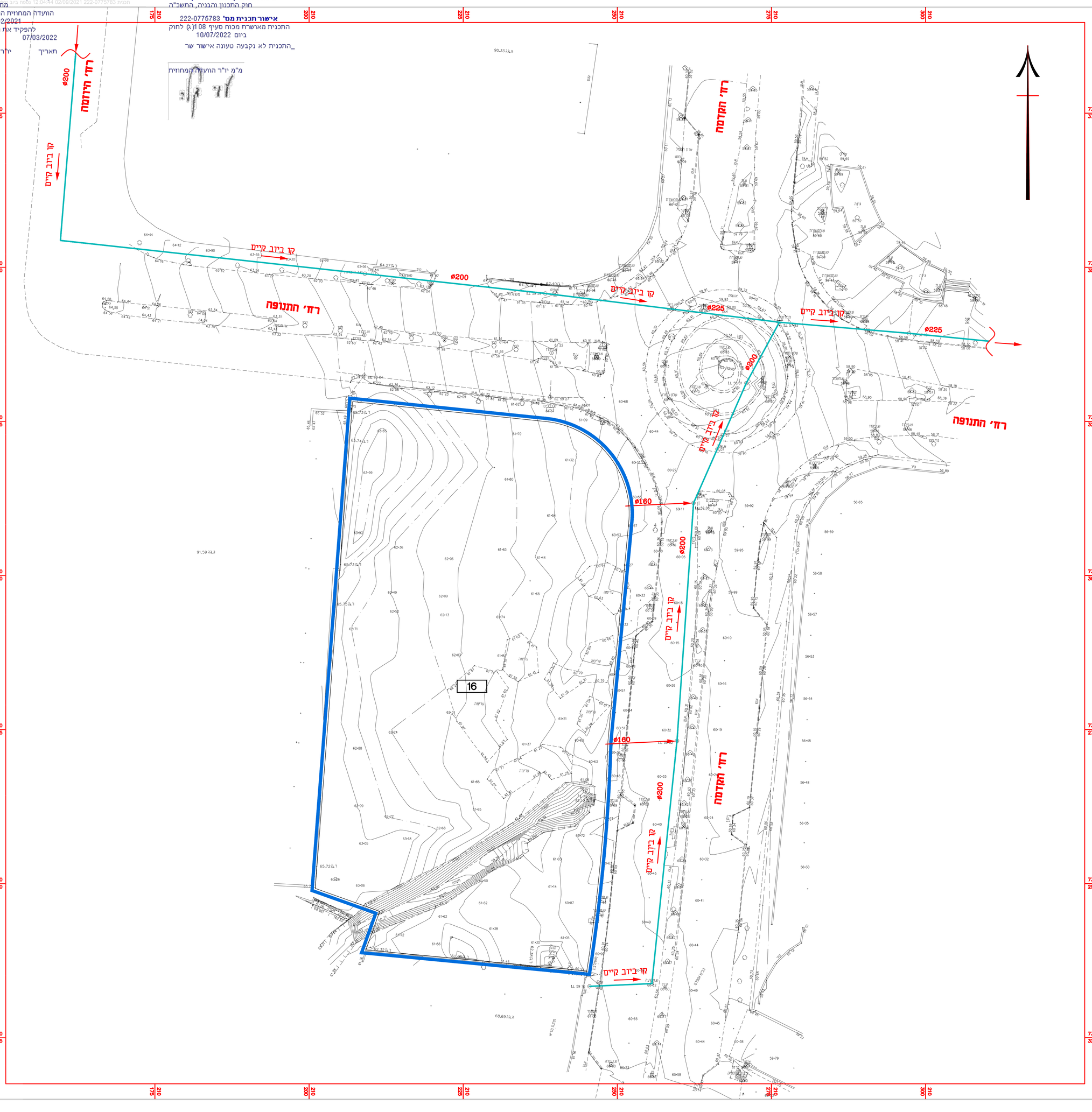

נספח ביוב ומים

מס' 222-0786939

הגדלת זכויות בניה הייטק - אזור תעשיה יקנעם עילית

נספח לתכנית	גליון 3 מתוך 4
תחולה	מנחה
תיאור	תכנית
תאריך עריכת הנספח	02/09/2021

רשימת התרשימים	קנ"מ
מערכת ביוב - תכנית אזורי ביוב	1:1250
מערכת אספקת מים-תכנית אזורי לחץ	1:1250
מערכת ביוב - קיימת ומוצעת	1:250
מערכת אספקת מים-קיימת ומוצעת	1:250

שמות וחתימות:

עורך הנספח	שם: אברהים אבו תאיה	חתימה:
	תאריך:	

אבו תאיה אברהים
מהנדס מים, ביוב, ניקוז
מס' רישיון 35891
ע.ר. 052540390

מקרא

- גבול תכנית מפורטת
- קו ביוב קיים
- קו ביוב מוצע

מס'	תאריך:	שנויים	עי'
2	09/2021	עדכון תיאור תכניות	
1	12/2019	עדכון נספח ביוב	

☐ למכרז ☐ לביצוע ☐ לעיון

אבו תאיה אבראהים מהנדס יועץ

ביר אלאמיר 11 ת.ד. 9537 יקנעם,04-6565267:טל,04-6551217:פקס

מס' מהדורה:	המזמין: בונים בישראל תעשיות מתקדמות בע"מ
תכנון: אאבו תאיה	גליון מס: 83/4-3
	הישוב: יוקנעם עילית
שרטט: ילנה קוליצ'רין	קנ"מ: 1:250
	שם הפרויקט: תכנית מפורטת מס' 222-0786939
בקר: אאבו תאיה	תאריך: 9/2019
	שם הגליון: מערכת ביוב קיימת ומוצעת
אישור: אאבו תאיה	מס' עבודה: 83/4
שם הקובץ:	יקנעם,תכנית מפורטת d:\savefiles\bihnon\yokneam-mfurat-biob

הנמצא אותאר לבדיקת אי בקרת מידות, ולזרא לפי הביצוע הראמה למקום.
כל שהי בטוכנית זייב איקור המתכנן. אין לקבוע מידות ע"י מדידה בשרטוט