חוק התכנון והבנייה, התשכ"ה – 1965
נספח תנועה

מס' 206-0725945

ג\25877
בית עלמין קיבוץ לביא

נספח תנועה	גליון 1 מתוך 1
מחוז	צפון
מרחב תכנון מקומי	הגליל התחתון
רשות מקומית	הגליל התחתון
ישוב	קיבוץ לביא
תאריך	22-6-2022

שם הנספח	קנ"מ
נספח תנועה	1:500
תרשים סביבה	–
תרשים נוסף	–
תרשים נוסף	–
תמונה נוספת	–

שמות וחתימות:

עורך הנספח	שם: עמירם כהנר		חתימה:
	תאריך:	ע.כהנר תכנון וינוון הנדסי	

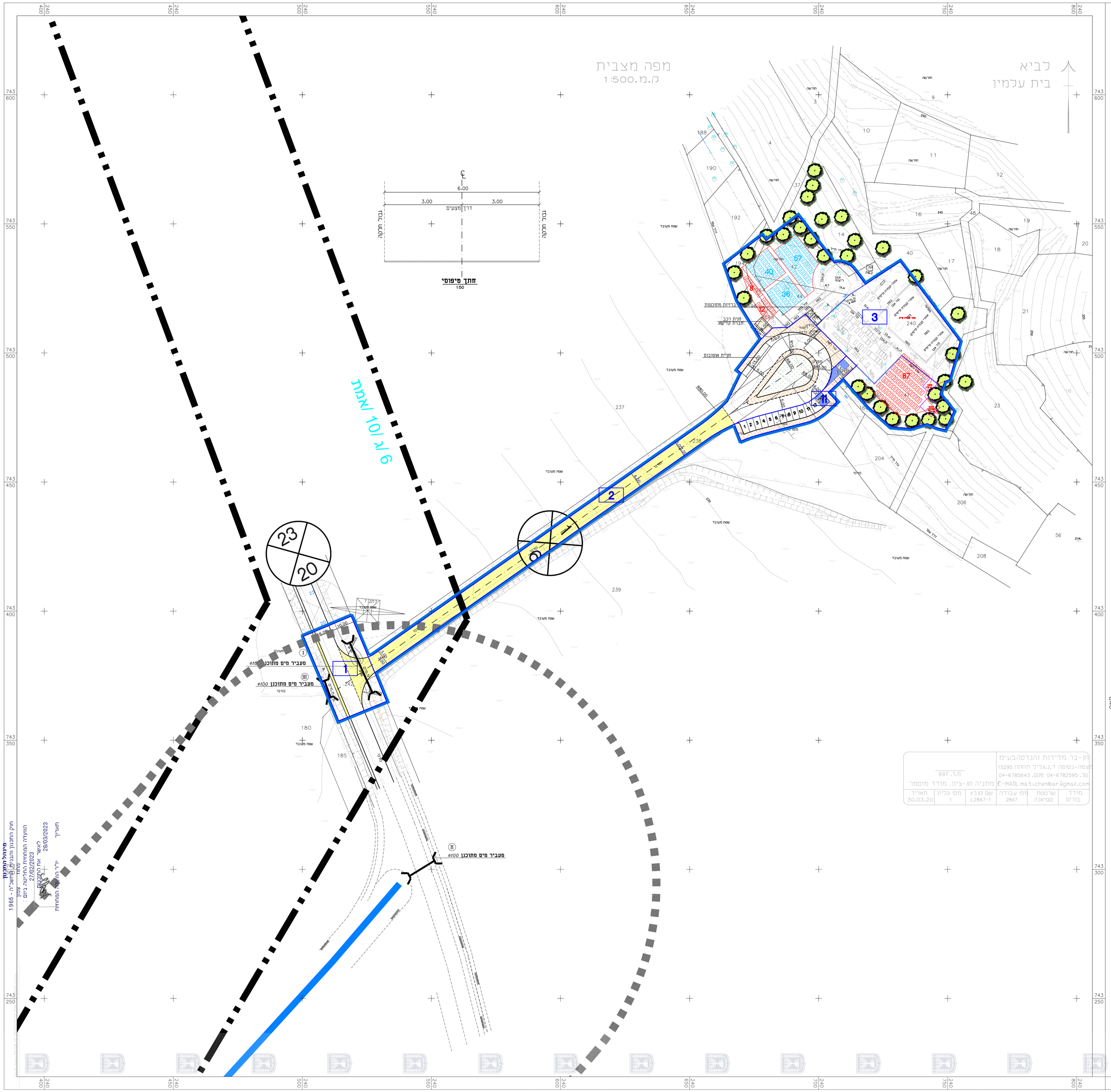

מקרא

- גבול תמא 10\ג\6
- גבול תכנית
- ציר נחל
- תחום השפעה
- דרך מצעים
- מדרכה
- גינון

מאזן חניה(עפ"י תקן ארצי מאושר יוני 2016)

ייעוד	שטח נט	תקן חניה פרטי	תקן חניה אופנועים	מס חניה דרוש פרטי	מס חניה דרוש אופנועים	מס חניה מתוכנן פרטי	מס חניה מתוכנן אופנועים
בית עלמין	3478(מ"ר)	1: 300	1: 5000	12	1	12	1
סה"כ חניות נכים		5(רגיל+1נכה)					
סה"כ חניות מתוכננות				14	1	14	1

D:\Projects\5431\543111.dwg
22 Jun 2022 - 11:23am
Owner

L2847-11 [D:\Projects\5431\YaelKazokaru1672020\L2847-11.dwg]
41631 [D:\Projects\5431\YaelKazokaru15112020\41631.dwg]
tihNikuz5 [D:\Projects\5431\tihNikuz5.dwg]
binuy52 [D:\Projects\5431\YaelKazokaru1112021\binuy52.dwg]
tih9 [D:\Projects\5431\tih9.dwg]
HATCH [D:\Projects\5431\HATCH.dwg]
Entity_almin_FIX (3) [D:\Projects\5431\YaelKazokaru22.6.2022\Entity_almin_FIX (3).dwg]
Ovul_almin (9)1 [D:\Projects\5431\YaelKazokaru22.6.2022\Ovul_almin (9)1.dwg]
Plan_almin (8) [D:\Projects\5431\YaelKazokaru22.6.2022\Plan_almin (8).dwg]

מס	תאריך	עדכון	תחתיה
17	22.6.2022	עדכון לפי קבצים יעל קווקרו מתאריך 22.6.2022	
16	20.6.2022	עדכון דרך עפי' החכמת וקחמעפ מתאריך 13.6.2022	
15	29.3.2022	עדכון תכנון לפי קבצים יעל קווקרו מתאריך 22.3.2022	
14	26.1.2022	עדכון תכנון	
13	19.1.2022	עדכון ע"פ החכמת וקקחמעפ מס 688	
12	11.1.2021	עדכון ע"פ דרישות לשכת התכנון	
11	4.1.2021	עדכון ניקוז	
10	24.12.2020	עדכון לפי קבצים יעל קווקרו מתאריך 21.12.2020	
9	25.11.2020	עדכון לפי קבצים יעל קווקרו מתאריך 25.11.2020	
8	23.11.2020	עדכון לפי קבצים יעל קווקרו מתאריך 19.11.2020	
7	17.11.2020	עדכון תכנון בצומת כביש 23. עקב עמוד חשמל מתח עליון	
6	16.11.2020	עדכון תכנון עקב עמוד חשמל מתח עליון	
5	30.9.2020	עדכון לפי הנחיות וועדה מחוזית מתאריך 10.9.2020	
4	9.8.2020	עדכון כללי	
3	15.7.2020	עדכון לפי קבצים יעל קווקרו מתאריך 13.7.2020	
2	24.3.2020	עדכון לפי הערות שלי יעל קווקרו מתאריך 23.3.2020	
1	23.3.2020	עדכון כללי לפי קובץ שלי יעל קווקרו מתאריך 12.3.2020	

המבצע אחראי לבדיקת המידות ולהתאמתן במקום,
עליו לדווח למתכנן עם כל סטיה או אי-התאמה.
אין לקנות מידות עי ידי מדידה בשרטוט.
אין לעשות כל שמוש בתכנית זו ללא אשור בכתב מאת המתכנן.

לעיון בלבד ● | למכרז בלבד ○ | לביצוע ○

ע. כהנר תכנון וינוון הנדסי
רח' התעשיה 9 ת.ד. 152 נשר 36601 | טל' 04-8230408, פקס 04-8213040 | kahaner@zahav.net.il

המזמין	קיבוץ לביא	העבודה	קיבוץ לביא תכנית מפורטת מס' 206-0725945 – נספח תנועה
שרטט	נ.מ	המזמין:	קיבוץ לביא
חתכה	ר.מ	גליון	תכנית כללית+חתך טיפוסי+ טבלת מאזן חניה
אישר			
תאריך	29.4.2019		

מס עבודה	מס גרסא	מס גליון	קנ"מ
5431	543111	1.1	1: 500