מינהל התכנון
חוק התכנון והבניה, התשכ"ה - 1965
מחוז צפון
הוועדה המחוזית החליטה ביום :
28/11/2023
לאשר את התוכנית
26/12/2023
תאריך יו"ר הוועדה המחוזית

תרשים סביבה– דרכים קיימות בגישה לבריכה הקיימת והמתוכננת

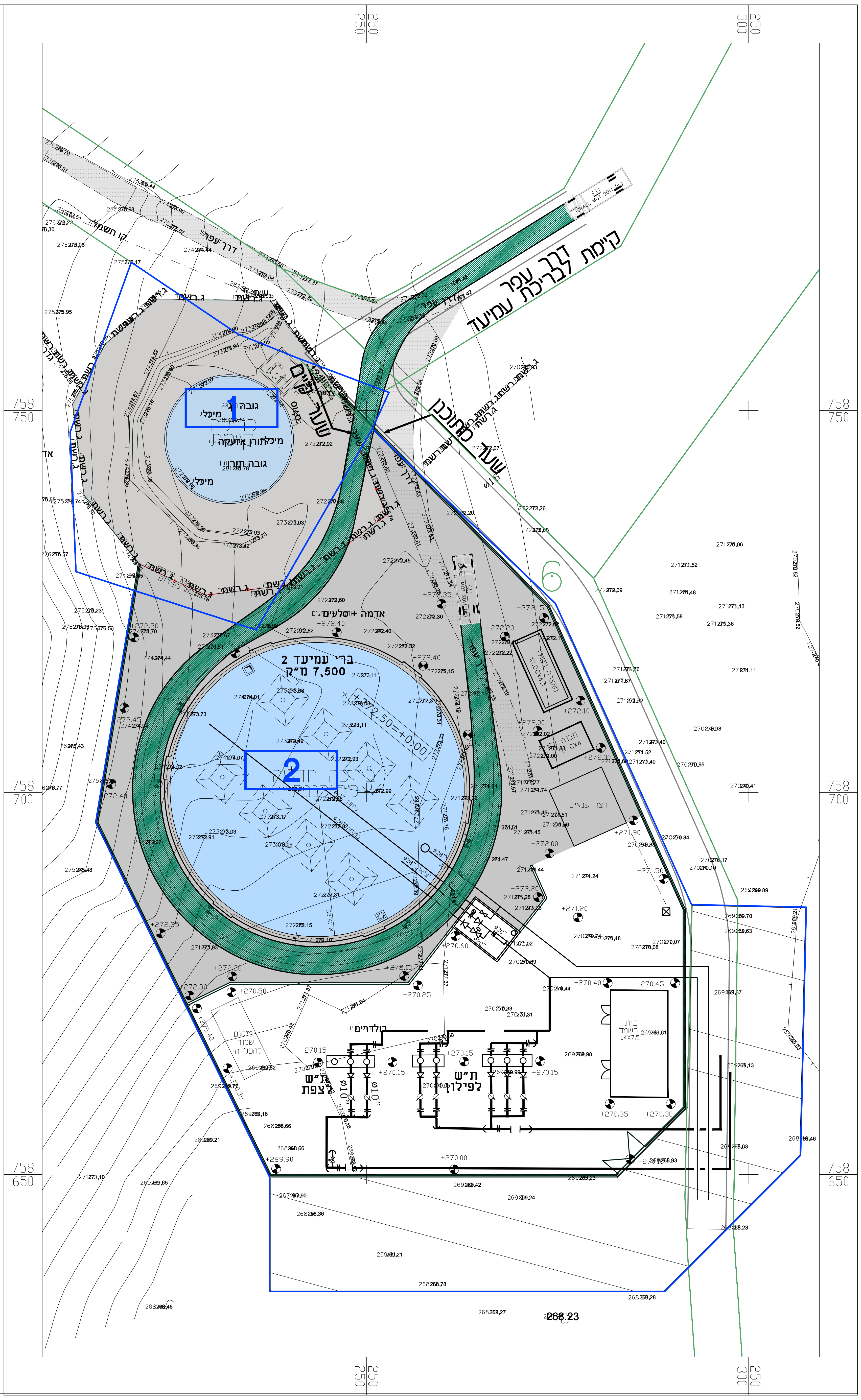

מפתח גיליונות

פרוייקט:
תכנית מס' 253-0851527
בריכת עמיעד 2

שם התכנית:

נספח תנועה

שלב תכנון	ראשוני (SD) ⊛	מוקדם (PD) ○	מפורט (DD) ○
מטרה	לעיון (FI) ⊛	לאישור (FA) ○	למכרז (FT) ○ / לביצוע (FC) ○

מהדורה	תאריך	תכנן	שרטט	אישר
03	23/08/2022	י.ש	י.ש	י.ש

מס' פרוייקט 1031	קנ"מ: 1:500

ירדן שפירא
הנדסת כבישים ותנועה
TEL: 052-4720595
E-mail: yarden@ys-eng.co.il

SHEET FILE NAME: YSE-HW-1031-130X-A03.dwg :שם קובץ הגיליונות
PLOT FILE NAME: YSE-1031-HW-1301-A03 :שם קובץ הדפסה

מהדורה גיליון שלב פרוייקט אלמנט/שם המאפיין תחום

YSE-1031-HW-1301-A03