תכנית 214-1188093 נספח ביני תכנית ביני 10:49:18 12/07/2023

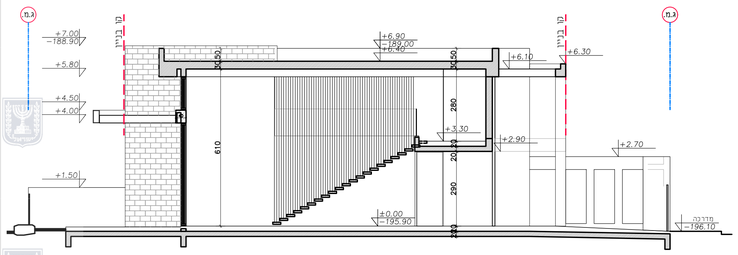

חתך A-A

קנ"מ 1:100

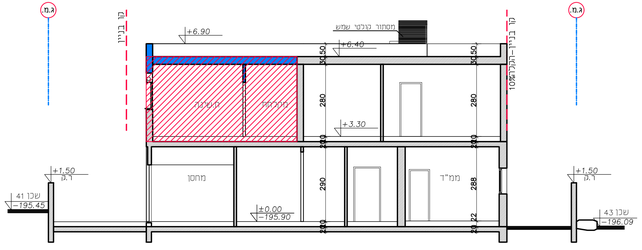

חתך B_B

קנ"מ 1:100

שטח מוצע	50.0 מ"ר
שטח קיים	250.0 מ"ר

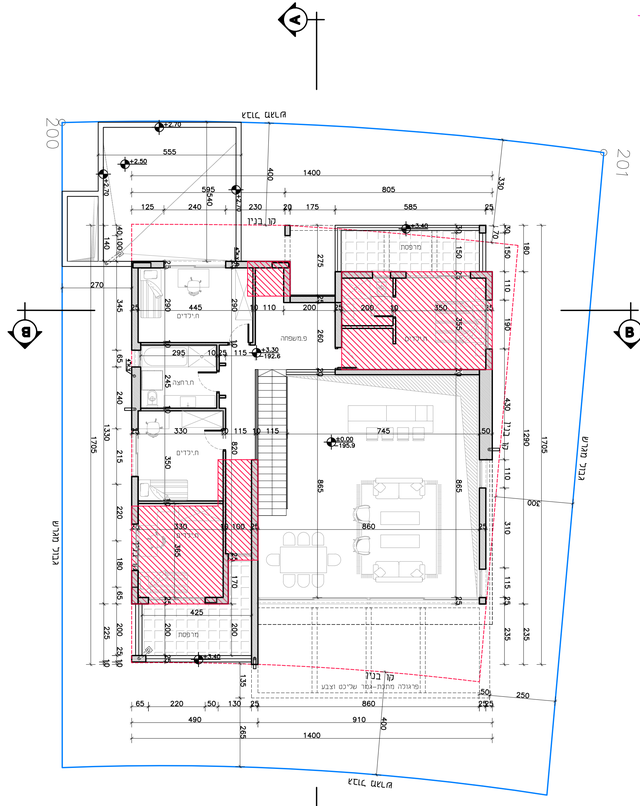

תכנית ק.ראשונה

קנ"מ 1:100

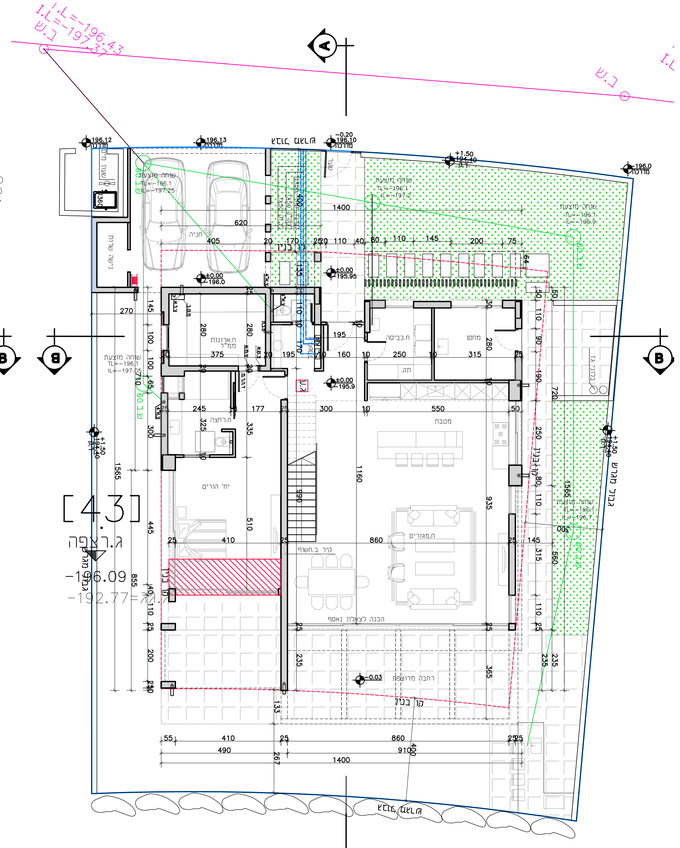

תכנית ק.כניסה

קנ"מ 1:100

נספח בינוי

נספח לתכנית מס' 214-1188093

מגרש 420-קיבוץ אשדות יעקב

גליון 1 מתוך 1

תחולה	מנחה
תיאור	10/07/2023
תאריך עריכת הנספח	
קנ"מ	1:100
תרשימים נוספים	קנ"מ
תרשים סביבה	1:1250

שמות וחתימות:

עורך הנספח	שם:	חרמן יאיר
	תאגיד:	חרמן אדריכלים בע"מ