

בניית קיימת

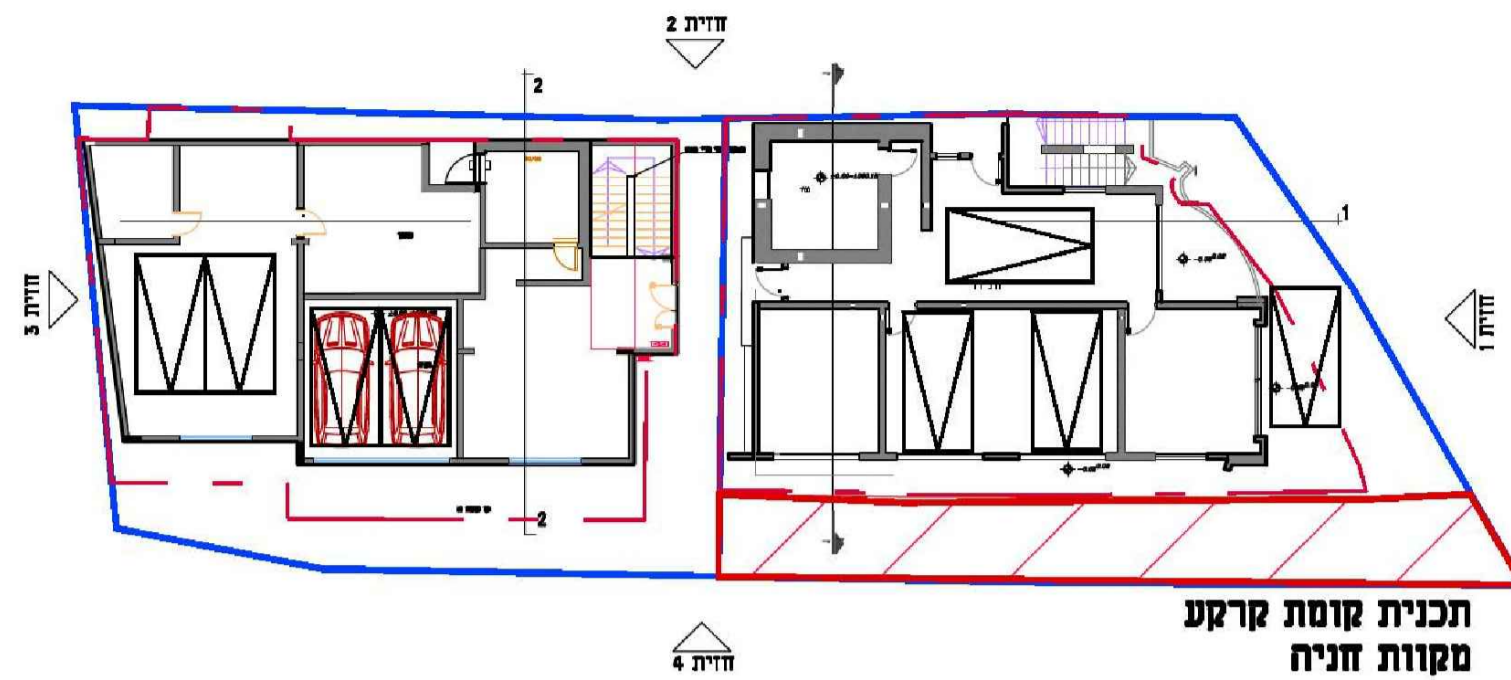

תכנית קומת קרקע
מקוות חנייה

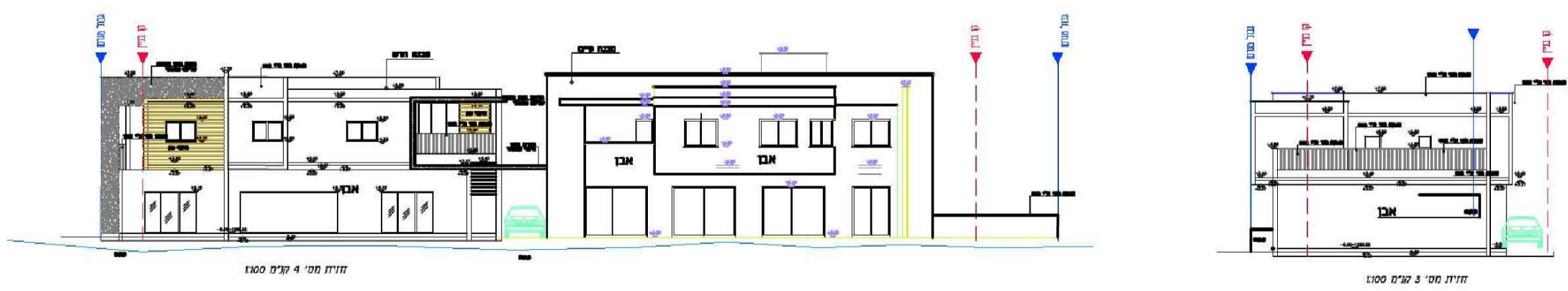
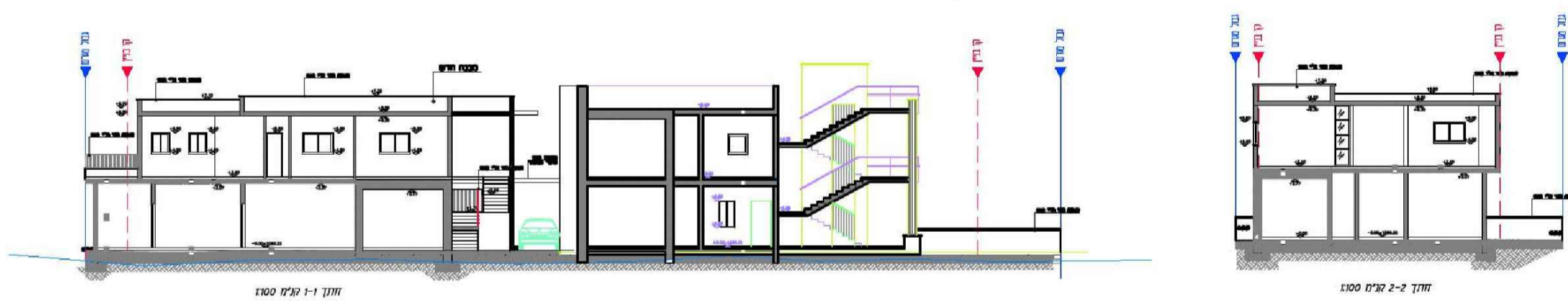
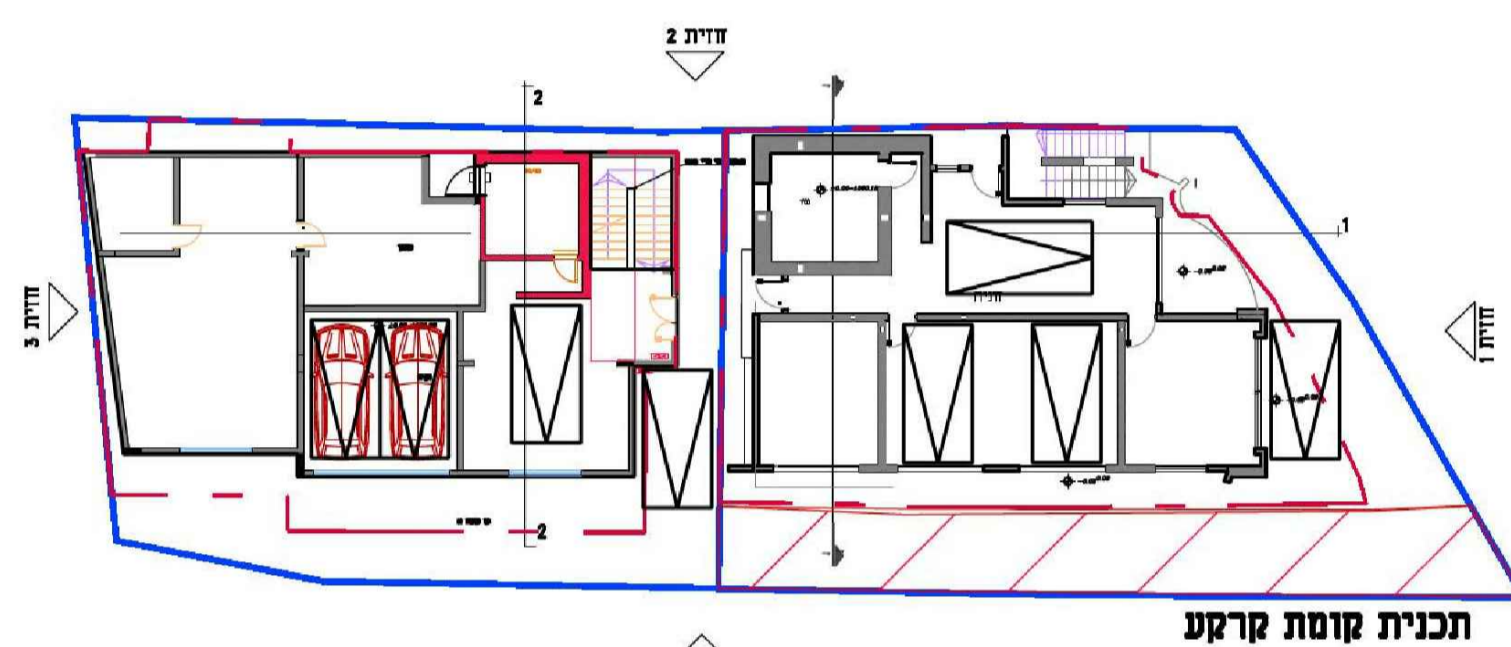

תכנית קומת קרקע

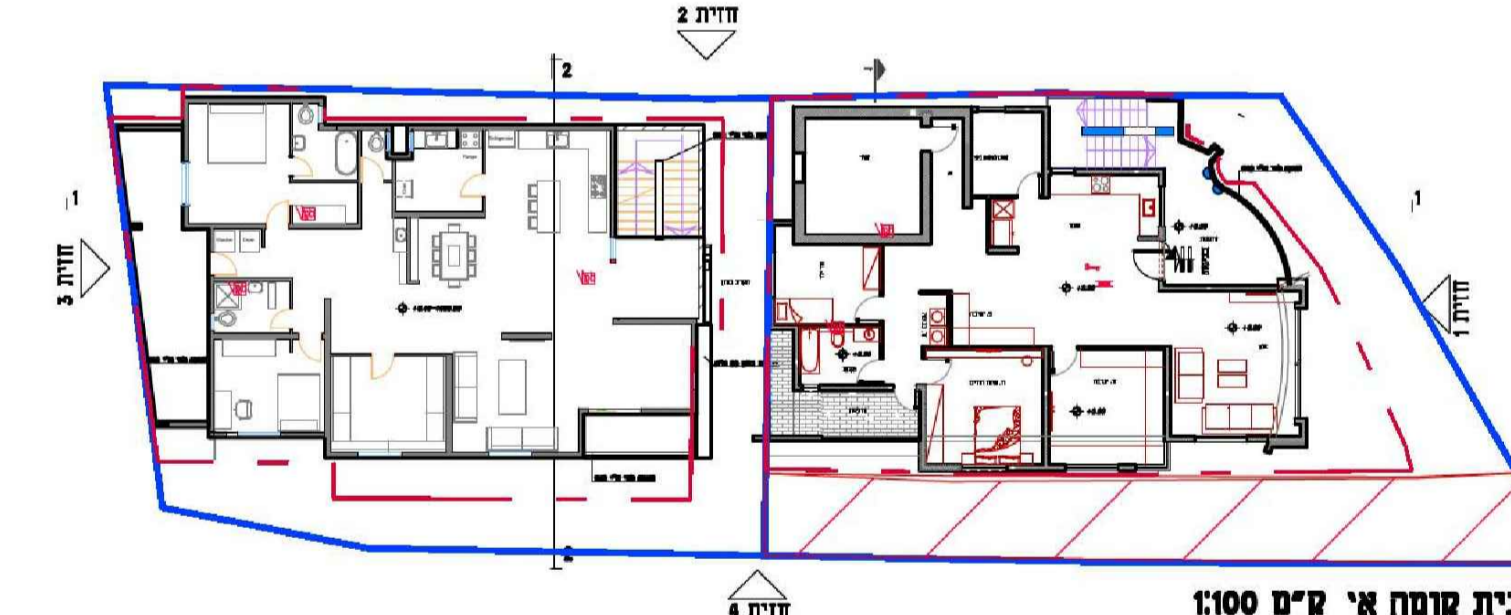

תכנית קומה אי ק"מ 1:100

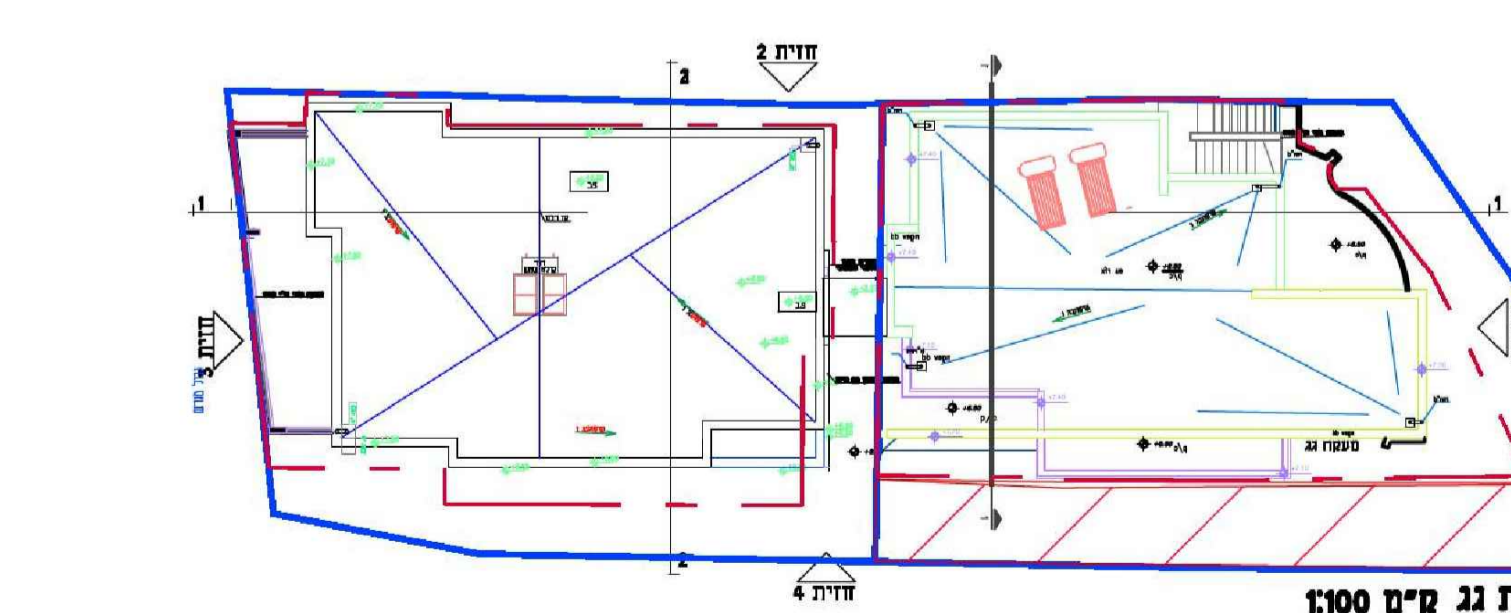

תכנית גג ק"מ 1:100

נספח בינוי

256-1222579

חלוקת מגרש 1258 לשני מגרשים ושינוי קווי בניין בוקעאתא

נספח לתכנית גליון 1 מתוך 1

| | |
|-------------------|----------|
| תחולה | רקע |
| תיאור | בינוי |
| תאריך עריכת הנספח | 22/10/23 |

| | |
|-------|-----|
| קו"מ | 250 |
| בינוי | 250 |
| | - |
| | - |

| | | |
|------------|--------|--------|
| עורך הנספח | שם: | חתימה: |
| | תאריך: | |

מסמך זה נכנס לתוקף
ב-28/10/23
ע"י רשמי המשרד
2885