

נספח חלוקה

מחוז : הצפון
 נפה : יזרעאל
 מקום : טורעאן
 גוש : 16635
 חלקות : 108,109
 מגרש : 122,123
 שטח : 1.116
 הוכן עבור :

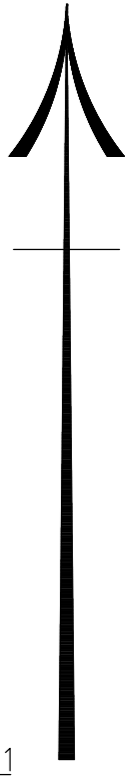

השטח בדונם	מספרי החלקות לפי ת.ב.ע.	
	ארעי	סופי
0.778	108	251-0839118
0.338	109	
1.116	100	

מס' סדורי : 1192-12
 מס' דיסקט :

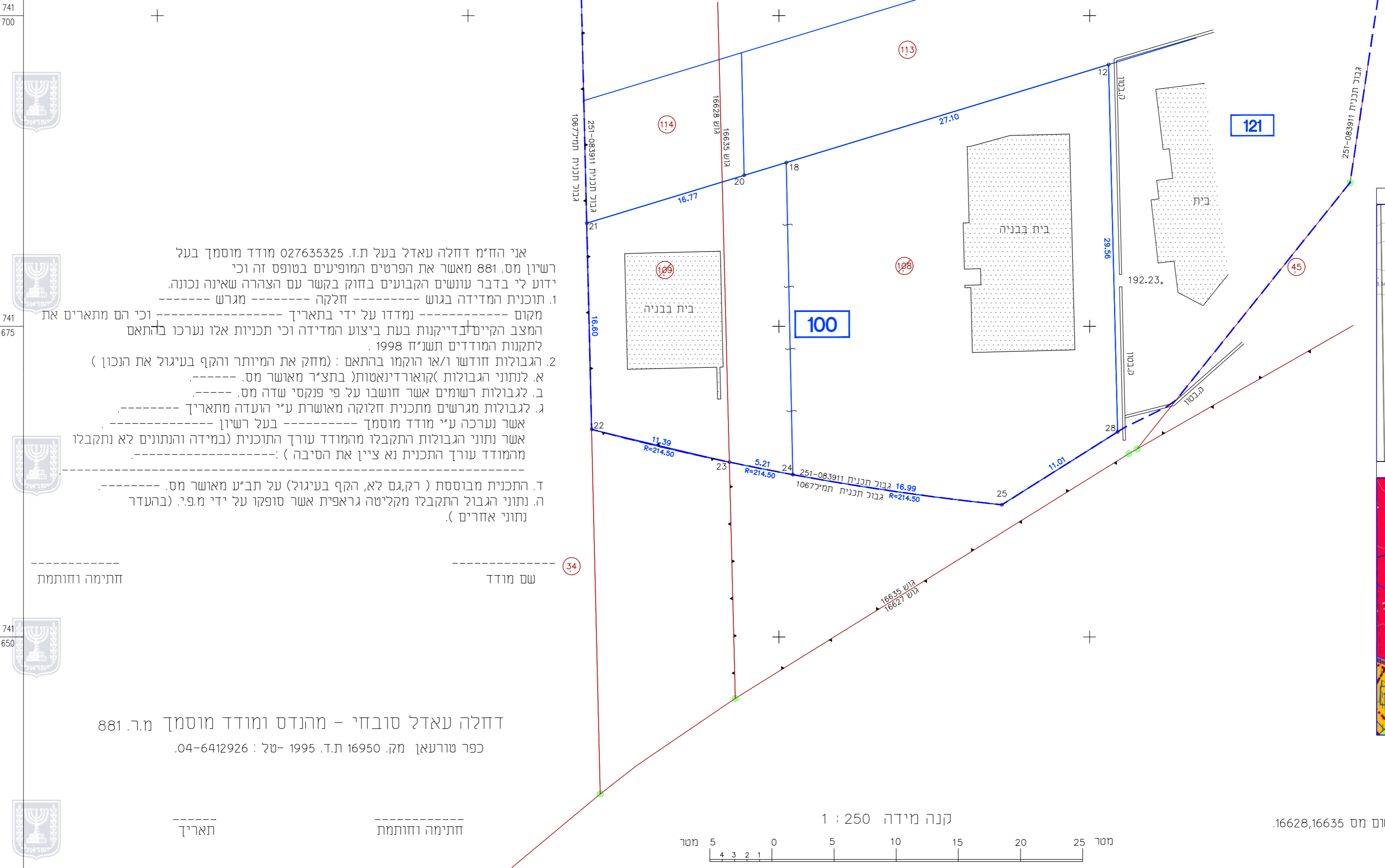

אני הח"מ דחלה עאדל בעל ת.ז. 027635325 מודד מוסמך בעל רשיון מס. 881 מאשר את הפרטים המופיעים בטופס זה וכי ידוע לי בדבר עונשים הקבועים בחוק בקשר עם הצהרה שאינה נכונה. תוכנית המדידה בגוש חלקה מגרש

1. תוכנית המדידה בגוש חלקה מגרש
 מקום נמדדו על ידי בתאריך וכו' הם מתארים את המצב הקיים לבידיקנות בעת ביצוע המדידה וכי תכניות אלו נערכו בהתאם לתקנות המודדים תשנ"ח 1998.

2. הגבולות חודשו ו/או הוקמו בהתאם : (מחזק את המייתר והקף בעיגול את הנכון)
 א. לנתוני הגבולות (קואורדינאטות) בתצ"ר מאושר מס.
 ב. לגבולות רשומים אשר חושבו על פי פנקסי שדה מס.
 ג. לגבולות מגרשים מתכנית חלוקה מאושרת ע"י הועדה מתאריך אשר נערכה ע"י מודד מוסמך בעל רשיון
 אשר נתוני הגבולות התקבלו מהמודד עורך התוכנית (במידה והנתונים לא נתקבלו מהמודד עורך התכנית נא ציין את הסיבה) :

ד. התכנית מבוססת (רקגם לא, הקף בעיגול) על תביע מאושר מס.
 ה. נתוני הגבולות התקבלו מקליטה גראפית אשר סופקו על ידי מ.פ. (בהעדר נתוני אחרים).

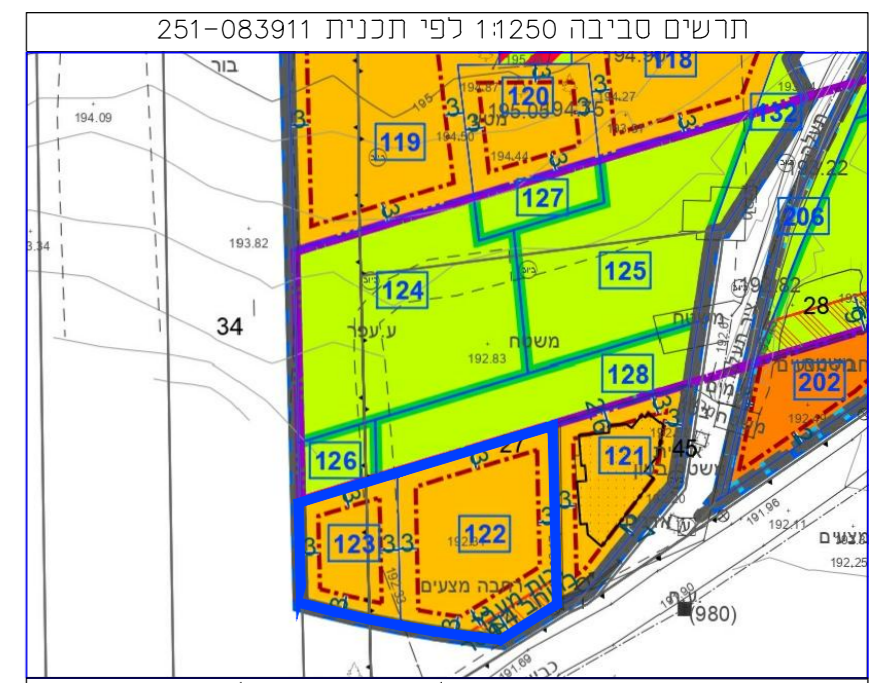

דחלה עאדל סובחי - מהנדס ומודד מוסמך מ.ר. 881
 כפר טורעאן מק. 16950 ת.ד. 1995 - טל : 04-6412926.

קנה מידה 1 : 250

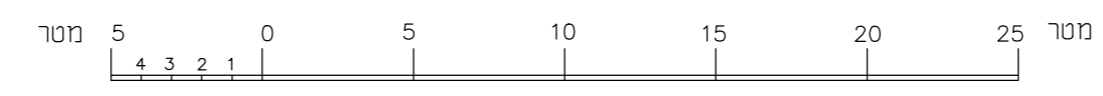

- הערות :
- גבולות ושטח החלקה 29,27 נלקחו גרפית ממפת גושרשום מס 16628,16635.
 - גבולות שאינם מתוארים הם בלתי מסויגים.
 - תרשים סביבה ע"פ תוכנית מתאר מס. 251-0839118.
 - לא לצרכי רשום.