

אתר מס' 2  
מ.מ. - 10.20.2000  
4 X 7

אזור יהודה ושומרון  
מועצת התכנון העליונה

# בית אבא

תכנית מתאר מפורטת  
לשנת 1984  
קנה מידה 1:2500

|        |  |          |   |
|--------|--|----------|---|
| היוזם  | הסתדרות הציונית<br>העולמית<br>הטיבת ההתיישבות            | התיקונים | התמורות העולמיות<br>מסמך התכנון מס' 1010<br>מיום 28.12.77 |
| המתכנן | אדריכל: ג. קריין<br>אד' מתכנן: ש. מלמן<br>ע. זיו         |          |   |
| המבצע  | משרד הבינוי והשיכון<br>מנהל לבניה כפרית<br>וישובים חדשים |          |   |

תכנית מתאר מפורטת  
מס' 1010  
מיום 28.12.77

**התיקון החדש**  
שם תכנית: בית אבא  
מס' תכנית: 1010  
מס' תיקון: 128  
תאריך: 18.5.82  
מחלקת: מ.מ.  
בהשגחה: הנדסה

| שטח           | מקרא                            |
|---------------|---------------------------------|
| ברובם באחוזים |                                 |
| 286           | 200.0 גבול התכנית               |
| 4.0           | 28.0 גבול מיוחד                 |
| 2.1           | 15.0 מבני ציבור - שירותים וחברה |
| 50.4          | 352.0 ספורט                     |
| 1.4           | 10.0 כרטי תרזה                  |
| 1.4           | 10.0 מרכז אזורי                 |
|               | מלצכה, תעשייה ומחסבה            |
|               | מסעדי הדרך                      |
|               | קו בגין                         |
|               | רוחב הדרך                       |
| 11.8          | 82.5 דרך מוצעת                  |
| 0.5           | 0.5 עתירות                      |
| 100.0         | 698.00 ס"הכ                     |

1-1  
ב  
ג  
ד  
ה

תרשים סביבה - ק.מ. - 1:20,000

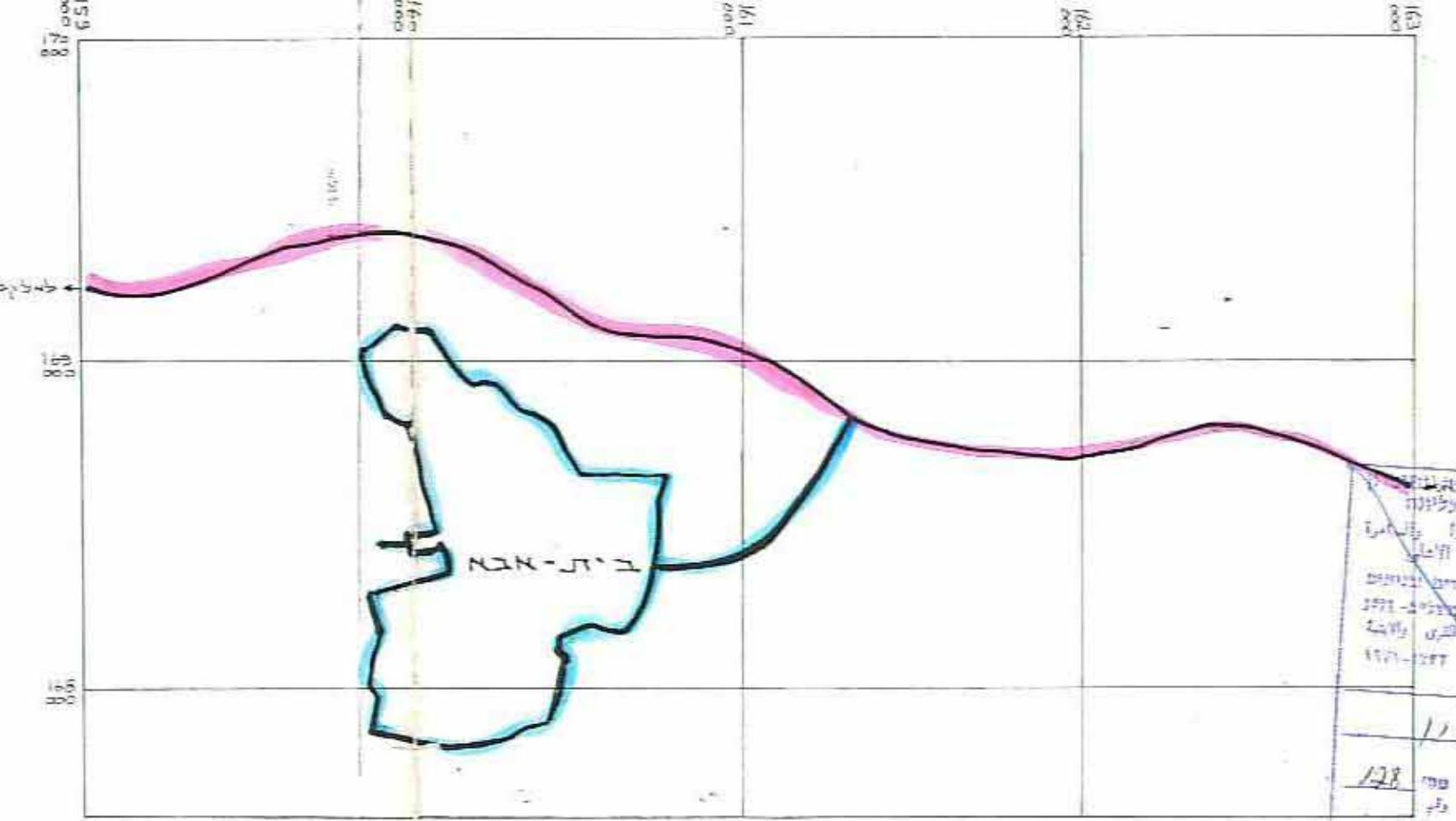

התוכנית מפורטת  
מס' 1010  
מיום 28.12.77  
מס' תיקון: 128  
תאריך: 18.5.82  
מחלקת: מ.מ.  
בהשגחה: הנדסה

יש להבהיר כי תוכנית זו היא תכנית מתאר מפורטת והיא אינה מהווה חוזה או אחרת. כל המידע הנכלל בתוכנית זו הוא למטרת מידע בלבד. המועצה אינה אחראית על המידע הנכלל בתוכנית זו. כל המידע הנכלל בתוכנית זו הוא למטרת מידע בלבד. המועצה אינה אחראית על המידע הנכלל בתוכנית זו.

יקיר ב'

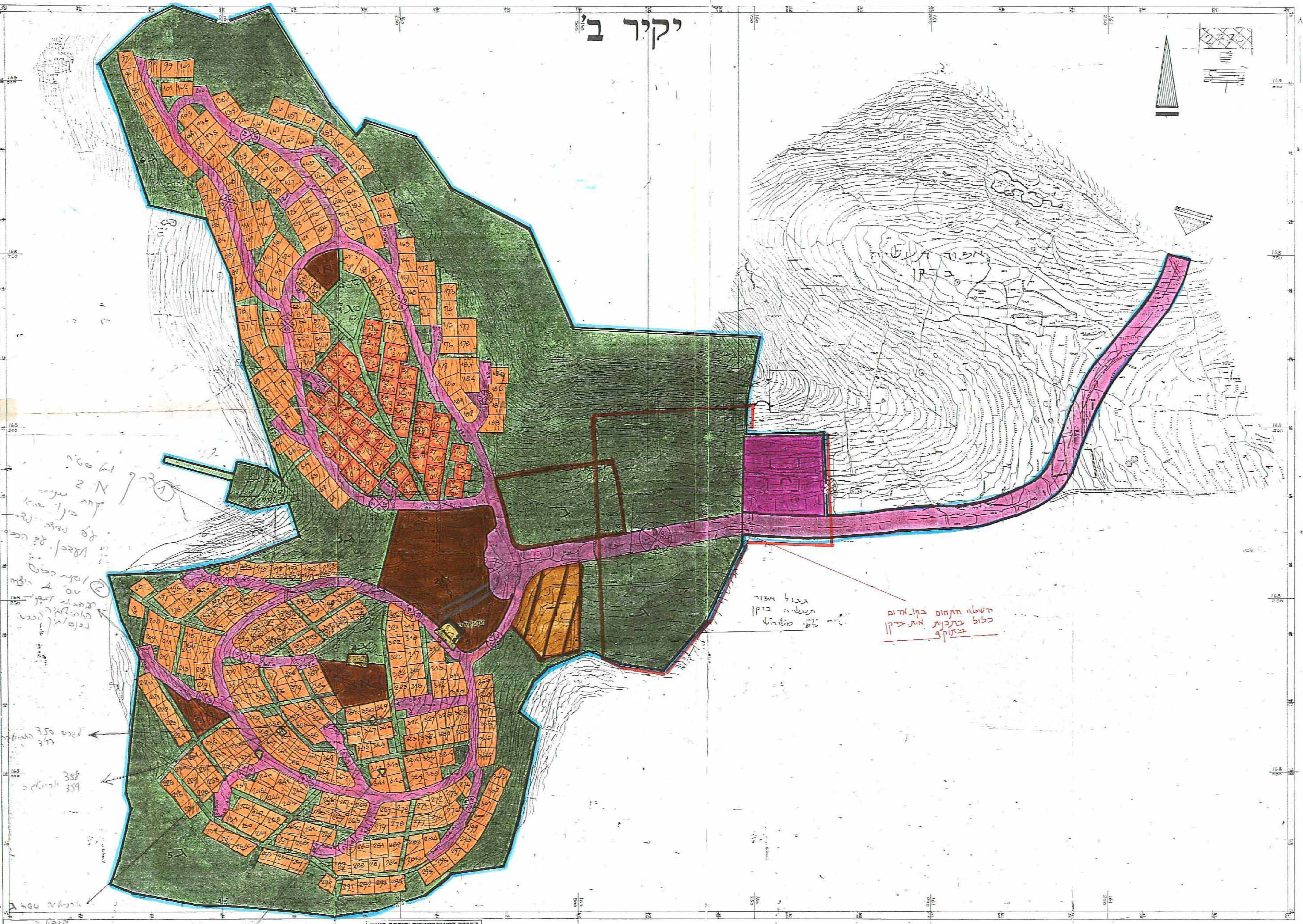

השטח החוקם בקו אדום  
כפול בלבד את-דין  
ביתקף

גבול אזור  
הגשמי ברקן  
לפי מישור

מס' 2  
מ.מ.  
מ.מ.

מס' 350  
מ.מ.  
מ.מ.

החברה לבינוי ותשתית גבול

|           |           |         |
|-----------|-----------|---------|
| מס' תכנית | מס' תיקון | תאריך   |
| 1010      | 128       | 18.5.82 |

מ.מ. : 55.81

| שטח    | מקרא     |
|--------|----------|
| 269.24 | שטח אדום |