

תכנית מצב קיים ק.מ. 1:1250

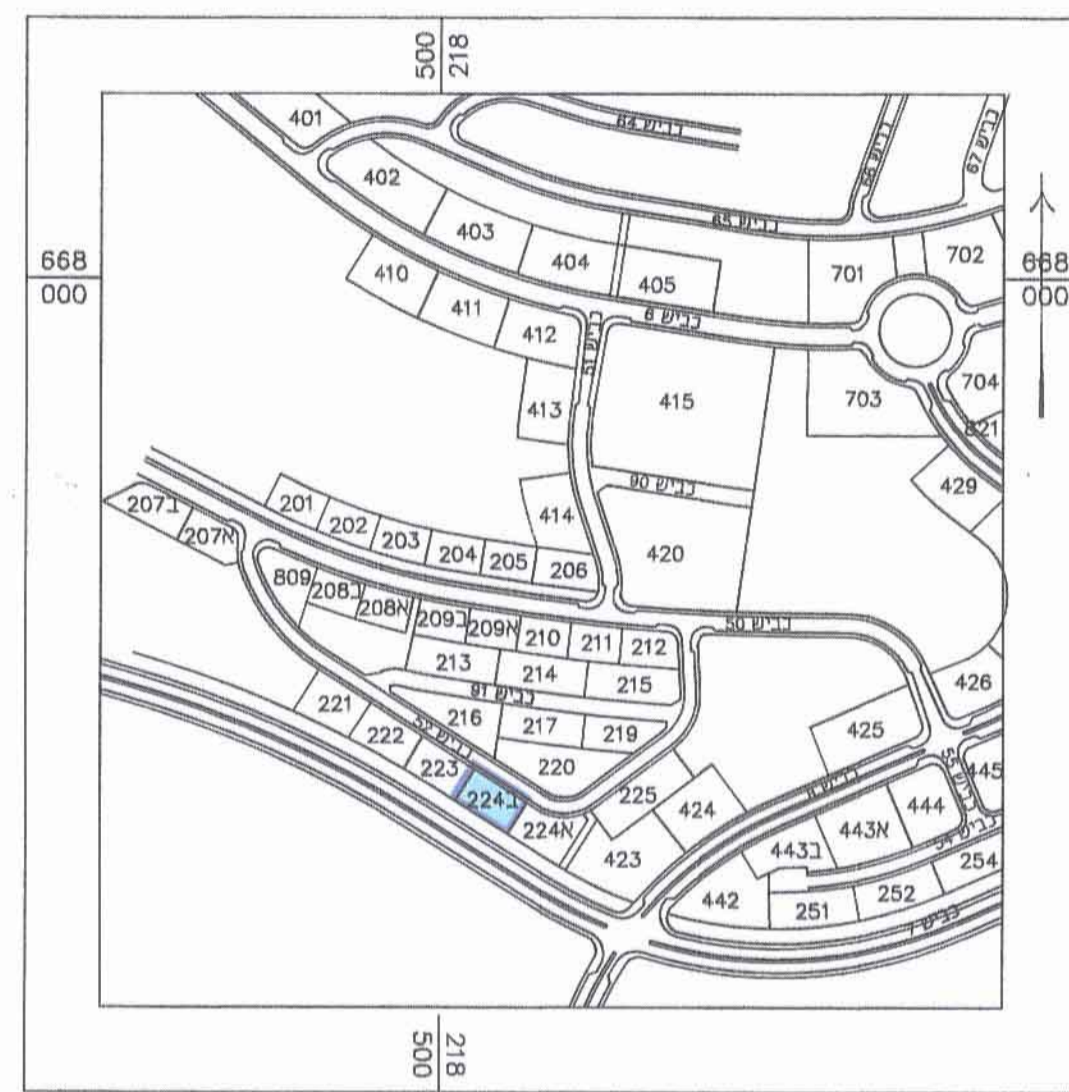

חרמים מקום 1:5000

חתימות:

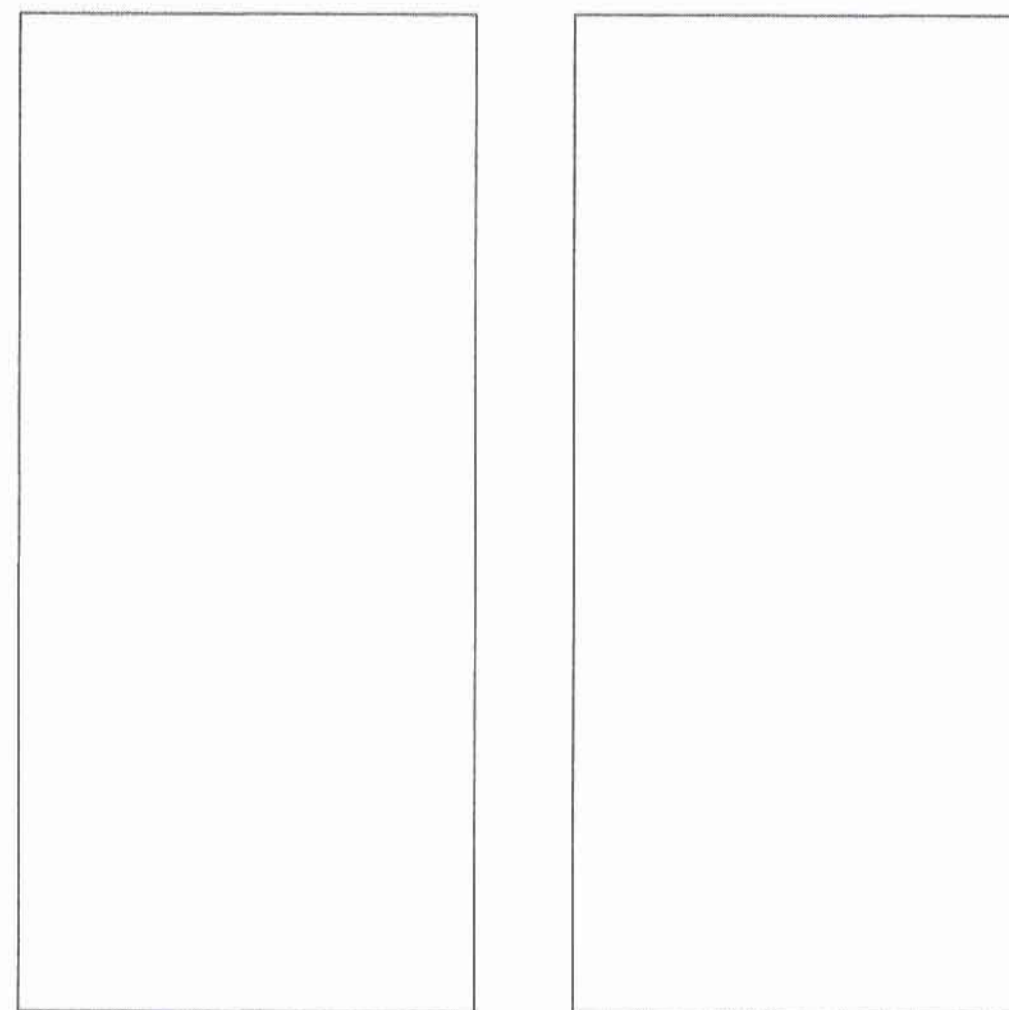

מרחב תכנון מקומי אריאל תכנית מפורטת 130\2\3\21 שינוי לתכנית מתאר מפורטת 130\2\3

שם הישוב: אריאל רובע ב' - שלב ג' מגרש 224 ב'
קואורדינטות: 218552/667632-218503/667678
גוש פיסקאלי III, חלק מזולקה אל-ג'בל אש שרקי באדמות כפר מרדה.
בעל הקרקע: הממונה על הרכוש הממשלתי והנדוש ביו"ש.
שטח התכנית: 1.024 דונם.
ק"מ התכנית: 1:250
יום ומגיש התכנית: יהושוע בללו

רח' בית לחם 19/2, אריאל
טל' 03-5292623-050

עורכת התכנית: רחל ולדן - אדריכלית

רח' ברטורה 19, תל-אביב 62282
טל' 03-6046299-03-5467586

תאריך עדכון: נובמבר 2005 חשון תשס"ו

מצב מוצע		מצב קיים	
%	שטח(ד)	%	שטח(ד)
100	1.023	100	1.023
100	1.023	100	1.023

מקרא:

גבול תכנית מוצעת	
מגורים ב'	
סה"כ	
מס' הדרך	
קו בנין	
רוחב הדרך	
גבול מגרש	
קו בנין	
מס' מגרש	

רחל ולדן אדריכלות ובינוי ערים
רח' ברטורה 19, תל-אביב 62282
טל' 03-5467586/03-6040507
פקס: 03-6046299

אין לטעות: עקרונות תכנון: המטרה היא להגשים את תוכנית המרחב המוצעת על ידי שינוי תכנית המרחב הקיימת. המטרה היא להגשים את תוכנית המרחב המוצעת על ידי שינוי תכנית המרחב הקיימת. המטרה היא להגשים את תוכנית המרחב המוצעת על ידי שינוי תכנית המרחב הקיימת.

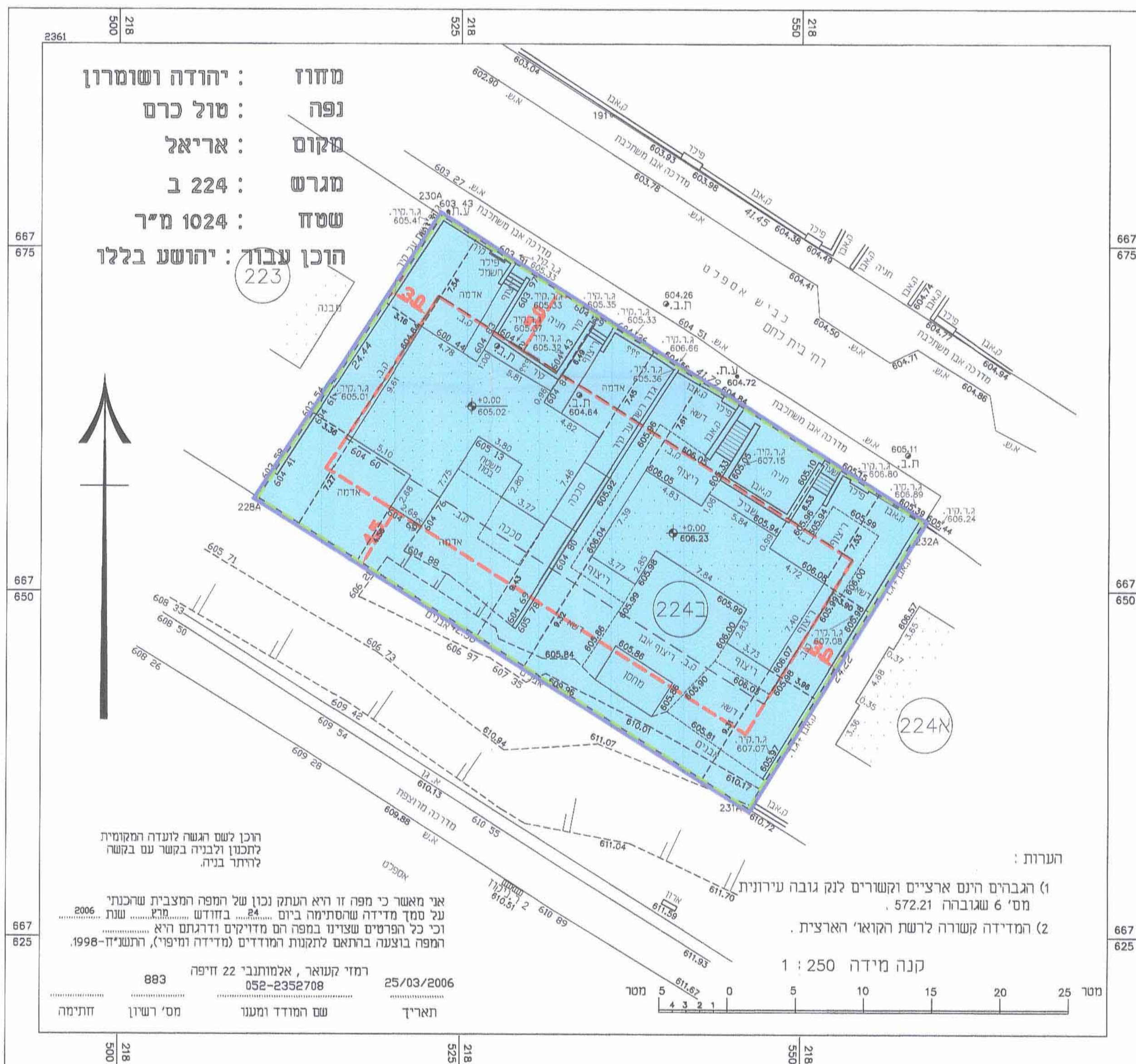

מחזור : יהודה ושומרון
נפה : טול כרם
מקום : אריאל
מגרש : 224 ב
שטח : 1024 מ"ר
הוכן עבור : יהושוע בללו

הערות:

- הגבול הימני ארציים וקשורים לנק גובה עירונית. 6' 572.21 מטר.
- המידה קשורה לדעת הקוא"ר הארצית.

קנה מידה 1 : 250
רמז קוואר, אלמנטרי 22 חזיפה 883
25/03/2006
052-2352708
שם המודד ומענו
מס' רשיון
חתימה

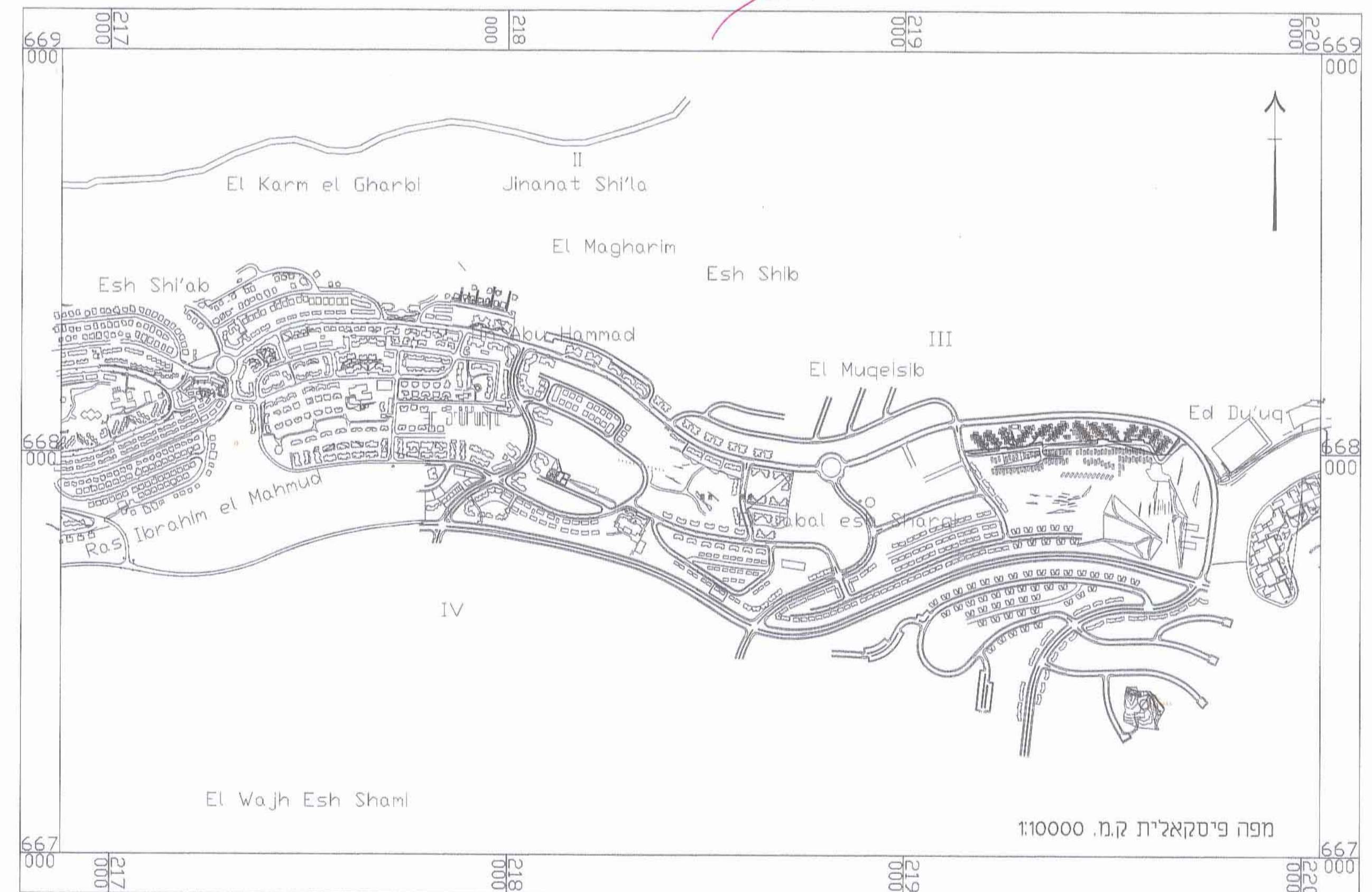
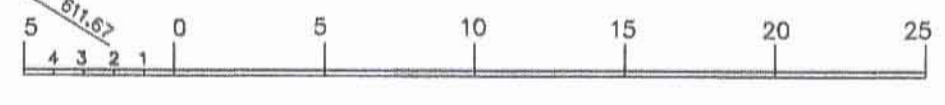

מפה פיסקאלית ק.מ. 1:10000

תכנית מצב מוצע ק.מ. 1:250