

תשריט חלוקה מסי 3  
 שינוי לתוכנית 420\17\41  
 על פי תביע 420\17  
 קנה מידה 1:500  
 מגרש 421\1, שטח 29.377 דונם

*Handwritten mark*

מחוז : יהודה ושומרון  
 נפה : בית לחם  
 המקום : מעלה אדומים  
 מגרש : (421\1)  
 השטח : 29377 מ"ר  
 הוכן עבור : הבעלים  
 לפי תביע מס. 420\17

- מקרא תשתיות**
- חא ביוב
  - חא ניקוז
  - שטח מים
  - ברו כיבי אש (יודנים)
  - פני הים
  - ארון בנק
  - חא בנק
  - חא חשמל
  - שדה בנק
  - עמוד מתחם
  - עמוד חשמל
  - עמוד דלק
  - פו

**מקרא**

- גבול תוכנית
- גבול מגרש חדש
- (421\1) מספר מגרש חדש
- (421\1) מספר מגרש לביטול

השטחים בדונם מטר	מספרי החלקות		
	סופי	ארעי	ת.ב.ע.ש.ש.צ.
1.282		421/1/1	
1.078		421/1/2	421/1
27.017		421/1/3	
29.377			421/1

מגרש 421\1\1

X	Y	מס'
229823.2050	632326.1170	187
229857.1140	632329.2461	282
229861.7596	632328.0031	281\1
229858.7352	632360.2888	269\2
229818.0288	632360.4894	269\1

מגרש 421\1\2

X	Y	מס'
229862.4235	632394.1931	259\1
229828.9250	632385.8470	259
229825.8150	632380.8870	269
229818.0288	632360.4894	269\1
229858.7352	632360.2888	269\2

מגרש 421\1\3

X	Y	מס'
229862.4235	632394.1931	259\1
229943.4350	632414.3770	258
229974.6150	632429.4170	257
229984.8550	632362.0170	270
230021.8350	632232.5270	267
229923.1450	632180.7470	268
229899.1850	632186.2670	175
229903.7350	632196.1870	174
229908.0450	632227.3070	180
229907.4150	632241.0970	181
229898.5150	632286.3870	183
229895.1550	632296.9470	184
229887.5750	632310.5170	188
229861.7596	632328.0031	281
229858.7352	632360.2888	281\1
229858.7352	632360.2888	269\2

חתימת בעלים \_\_\_\_\_  
 חתימה וחומת המנהל \_\_\_\_\_  
 אושר בוועדה מקומית מסי 296 ביום 25.7.18  
 חותמת הועדה \_\_\_\_\_  
 חתימה \_\_\_\_\_

*Handwritten signature and date: 6.11.18*

*Handwritten signature and date: 8/18/2018*

עבארה גאוסיק  
 991 מס' רישון  
 ת.ב.ע.ש.ש.צ. 991  
 מס' רישון

11  
 [11]

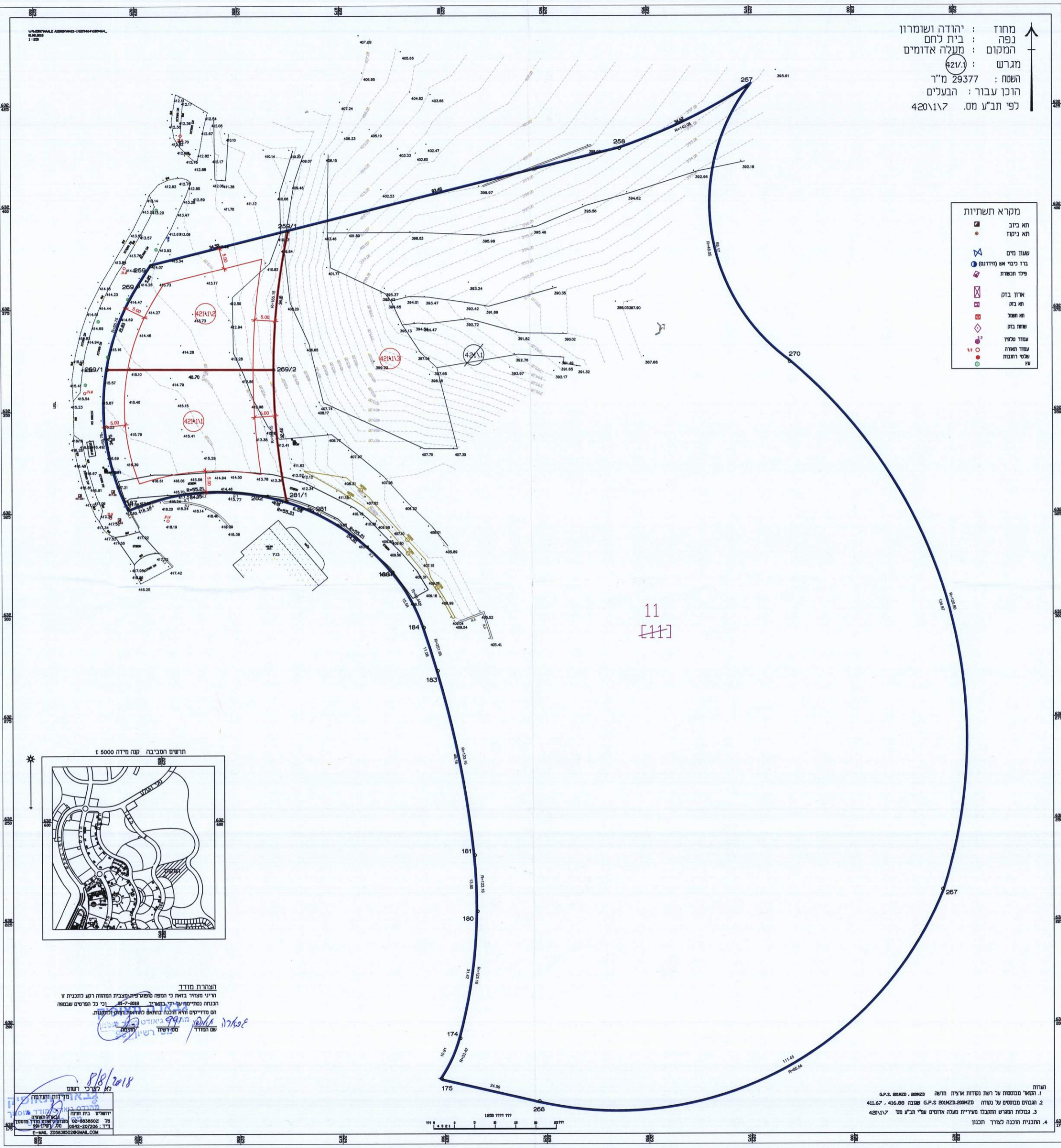

הודעה מבוטאת על שטח נסדחת ארצות הודו  
 1. הנ"ל מבוטאת על שטח נסדחת ארצות הודו  
 2. הנ"ל מבוטאת על שטח נסדחת ארצות הודו  
 3. הנ"ל מבוטאת על שטח נסדחת ארצות הודו  
 4. הנ"ל מבוטאת על שטח נסדחת ארצות הודו

**הצהרת מודד**  
 ר"ני מודד בואת כי הנ"ל מודד לפי שיטת המדידה המהירה ורק לתוכנית זו  
 והנ"ל מודד לפי שיטת המדידה המהירה ורק לתוכנית זו  
 והנ"ל מודד לפי שיטת המדידה המהירה ורק לתוכנית זו  
 והנ"ל מודד לפי שיטת המדידה המהירה ורק לתוכנית זו