

חוק תכנון ערים, כפרים ונגיעים חסי 77 לשנת 1966
 ונו בדבר חוק תכנון ערים, כפרים ונגיעים וניהול ותוספת
 חסי 18, משליל 1971

מרחב תכנון מקומי מעלה אדומים
 תועדה המיוחדת לתכנון ולבניה מעלה אדומים
 תכנית מס' 420\1\3\34
 סיימה תקופת הפקדה
 בתאריך 15.3.05
 לא הוגשו התנגדויות.
 מובאת למועצת תכנון עליונה

למען תיקון
 מתוך תועדה לתכנון מס' 420\1\3\34
 מעלה אדומים
 רשמי מס' 19995
 מהנדס העיר

7-988-2008

אזור יהודה ושומרון
מועצת תכנון עליונה
מרחב תכנון מקומי מעלה אדומים
תוכנית מפורטת מס' 420\1\3\34
שינוי לתוכנית מפורטת מס' 420\1\3
שינוי לתוכנית מפורטת מס' 420\1\3\13

נספח מס' 1
ק.מ. 1:100

תאריך: דצמבר 2003

חוק תכנון ערים, כפרים ונגיעים חסי 77 לשנת 1966
 ונו בדבר חוק תכנון ערים, כפרים ונגיעים וניהול ותוספת
 חסי 18, משליל 1971

מרחב תכנון מקומי מעלה אדומים
 תועדה המיוחדת לתכנון ולבניה מעלה אדומים
 בשיבתה מס' 2827 מיום 2.1.04
 החליטה להמליץ בפני מועצת תכנון עליונה

420\1\3\34
 מתוך תועדה לתכנון מס' 420\1\3\34
 מעלה אדומים
 רשמי מס' 19995
 מהנדס העיר

חתימות:

לסקר יעקב
 כתובת: איבי הנחל 121
 ת"ז: 69097434
 ט"ל: 02-5356419

מגישה התוכנית

דניאל שרון - אדריכל
 כתובת: מדבר שני 9 ירושלים
 ט"ל: 058-689601
 ת"ז: 023861115
 מס' רישון: 109784

בעל הקרקע -

אדריכל דניאל שרון
 מספר רישון: 109784
 כתובת: מדבר שני 9 ירושלים
 ט"ל: 058-689601
 ת"ז: 023861115
 מס' רישון: 109784

מגישה התוכנית

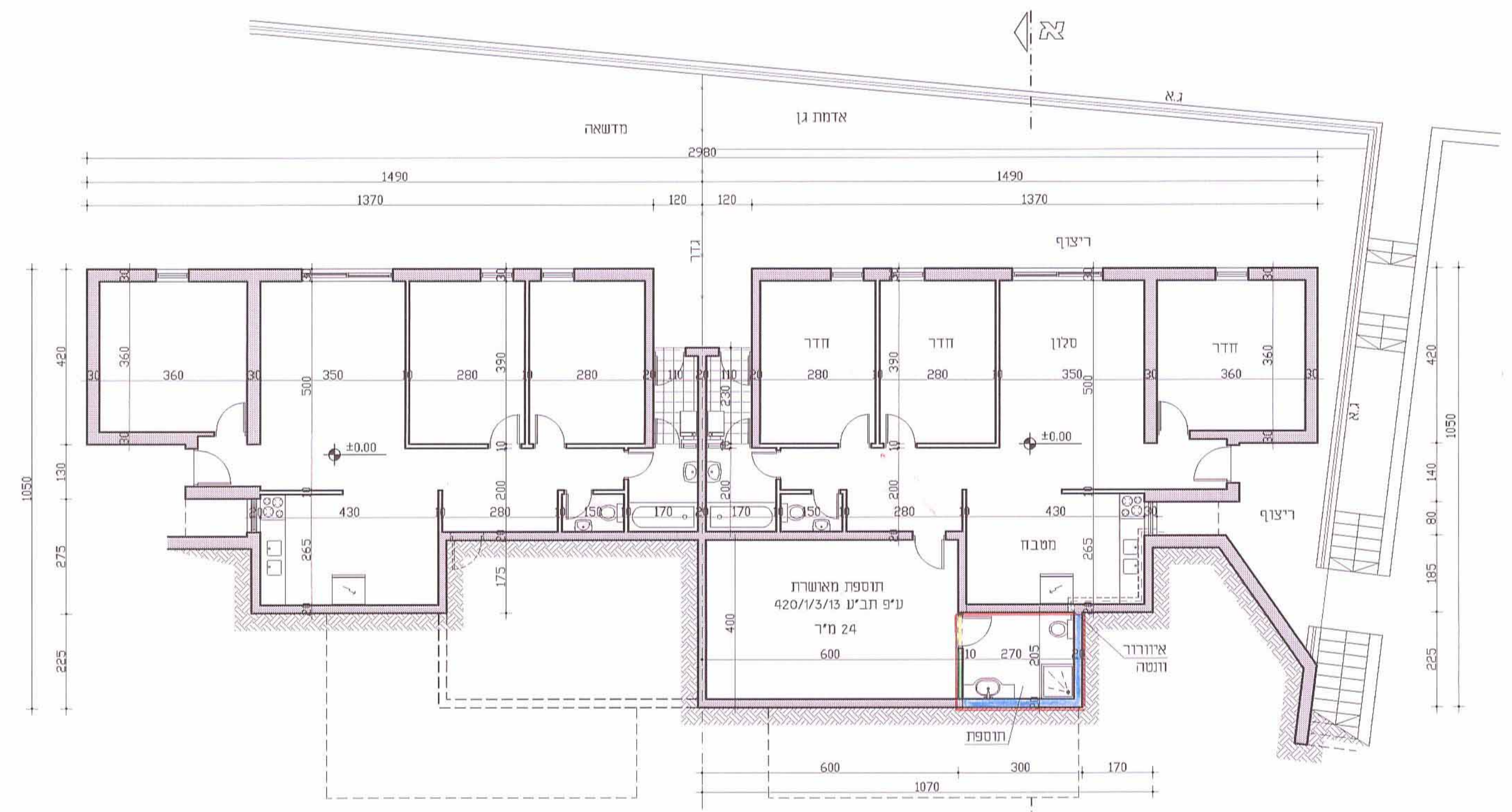
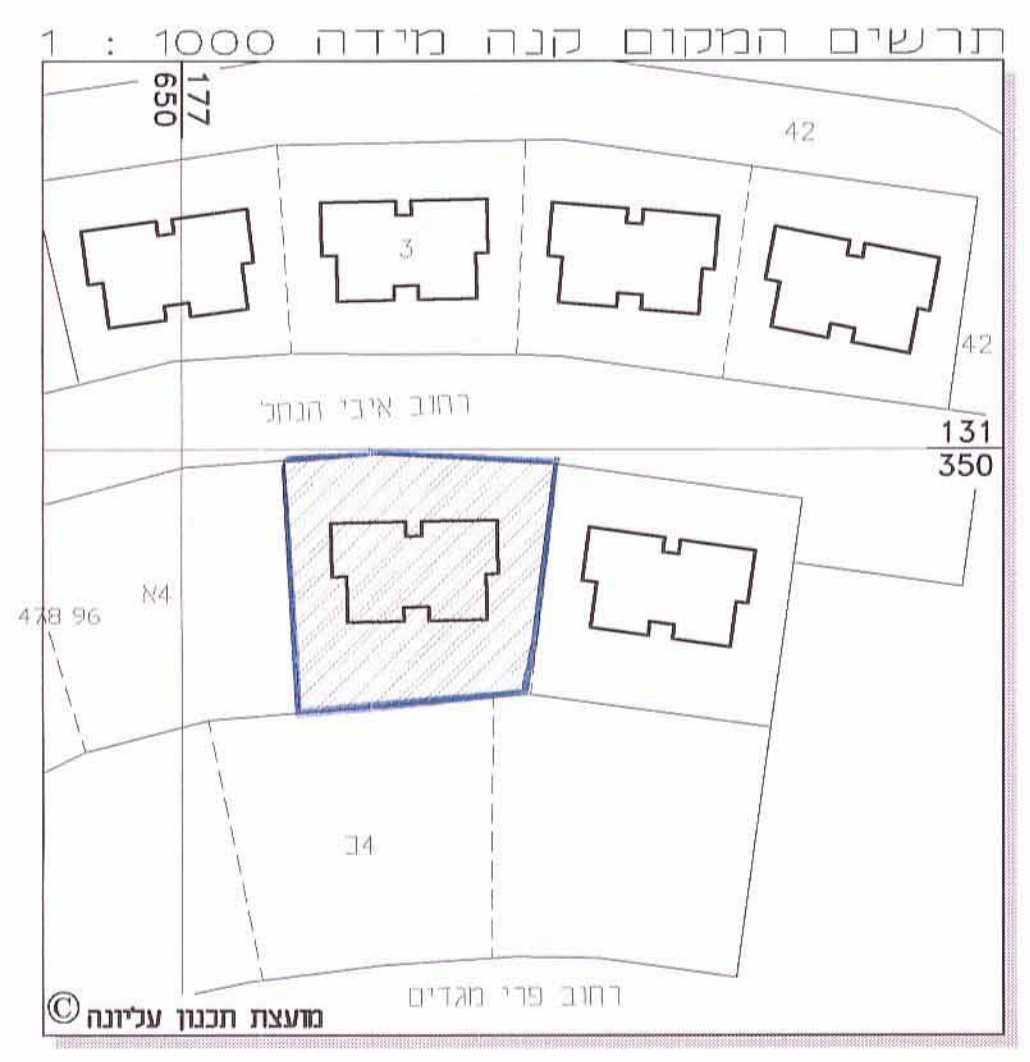

תוכנית קומת קרקע ±0.00
 ק.מ. 1:100

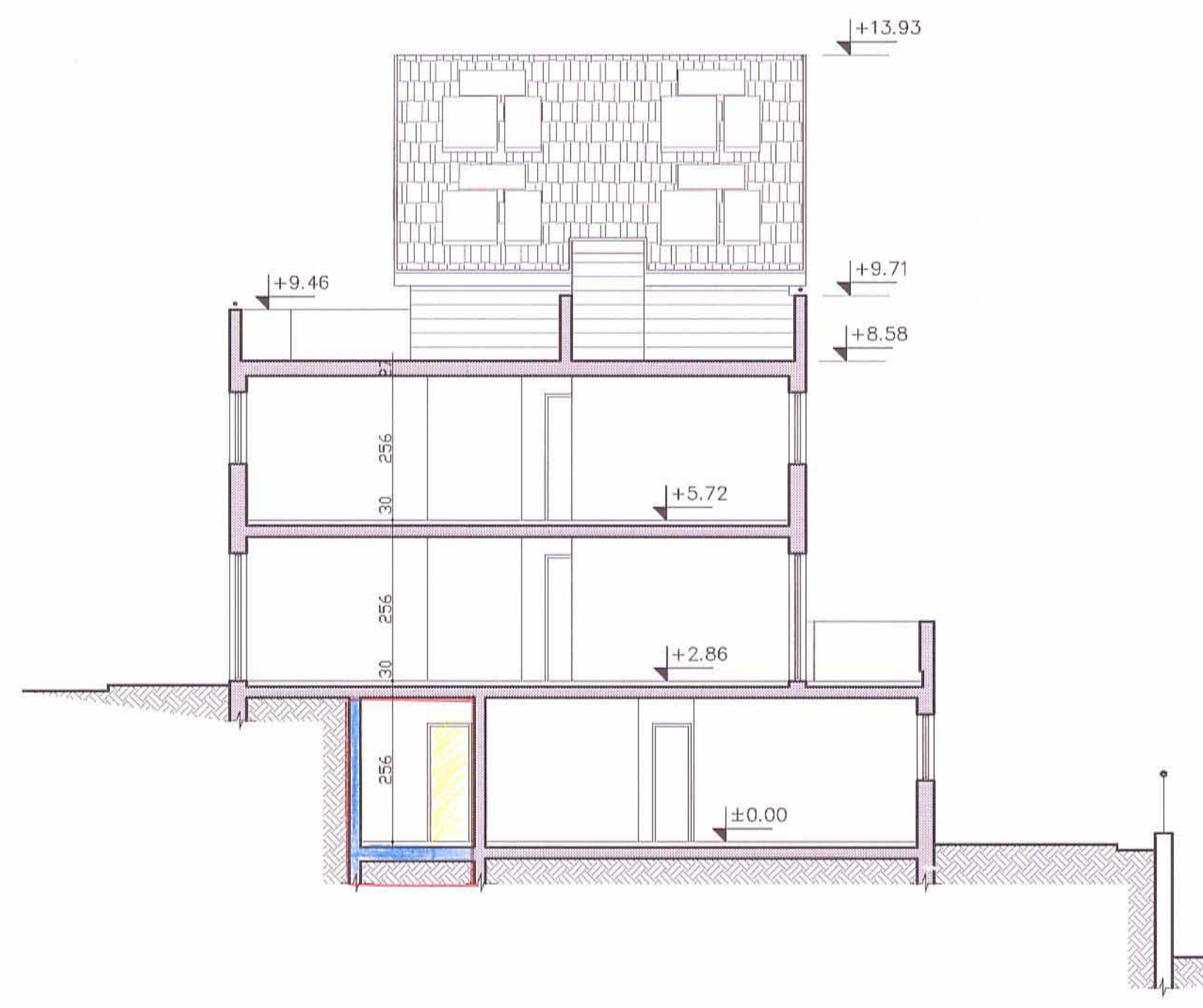

חתך א-א
 ק.מ. 1:100

חישוב שטחים:

קומת קרקע - דירה 1
 מפלט ±0.00

1. מצב קיים

קומת קרקע ±0.00

2. תוספת מוצעת

קומת קרקע ±0.00

1. קיים:
 שטח מסגרת: $14.90 \times 10.50 = 156.45$ מ"ר
 חדרות: 1. $1.20 \times 1.90 = 2.28$ מ"ר
 2. $1.90 \times 1.40 = 2.66$ מ"ר
 3. $3.90 \times 2.65 = 10.34$ מ"ר
 4. $8.70 \times 2.25 = 19.57$ מ"ר
 סה"כ חדרות: 34.85 מ"ר
 סה"כ קיים + מוצע לדירה: $121.60 + 6.75 = 128.35$ מ"ר

2. תוספת מוצעת:
 $6.75 \times 3.00 = 20.25$ מ"ר
 סה"כ קיים + מוצע לדירה: $121.60 + 6.75 = 128.35$ מ"ר