

אזור יהודה ושומרון
מועצת תכנון עליונה
מרחב תכנון מקומי מעלה אדומים

תכנית מס' 420/1/3/46
שינוי לתכנית מפורטת מס' 420/1/3
שינוי לתכנית מפורטת מס' 420/1/3/2
נספח בינוי
מגרשים 12,13

רחי' חוט השני, 6,8,10,12,14,16,18,20,22,
24,26,28,30,32,34,36

רחי' חוט השני 38,40

קנה מידה: 1 : 200

מסמך:
מסמך התוכנית

התוכנית מפורטת מס' 420/1/3/46
מסמך התוכנית מס' 420/1/3/46
מסמך התוכנית מס' 420/1/3/46
מסמך התוכנית מס' 420/1/3/46

שליטה: מחדרה 4.4 תאריך: 05/02/11

שמות וחתימות:
עו"ד משה חייקין
משרד התכנון והבנייה
מס' 02-9438857
מס' 02-9438858

שם: **עו"ד חתית**
מס' 02-6481232
מס' 02-6481233
מס' 02-6481234
מס' 02-6481235

שם: **שליטת התכנית**
מס' 02-6481232
מס' 02-6481233
מס' 02-6481234
מס' 02-6481235

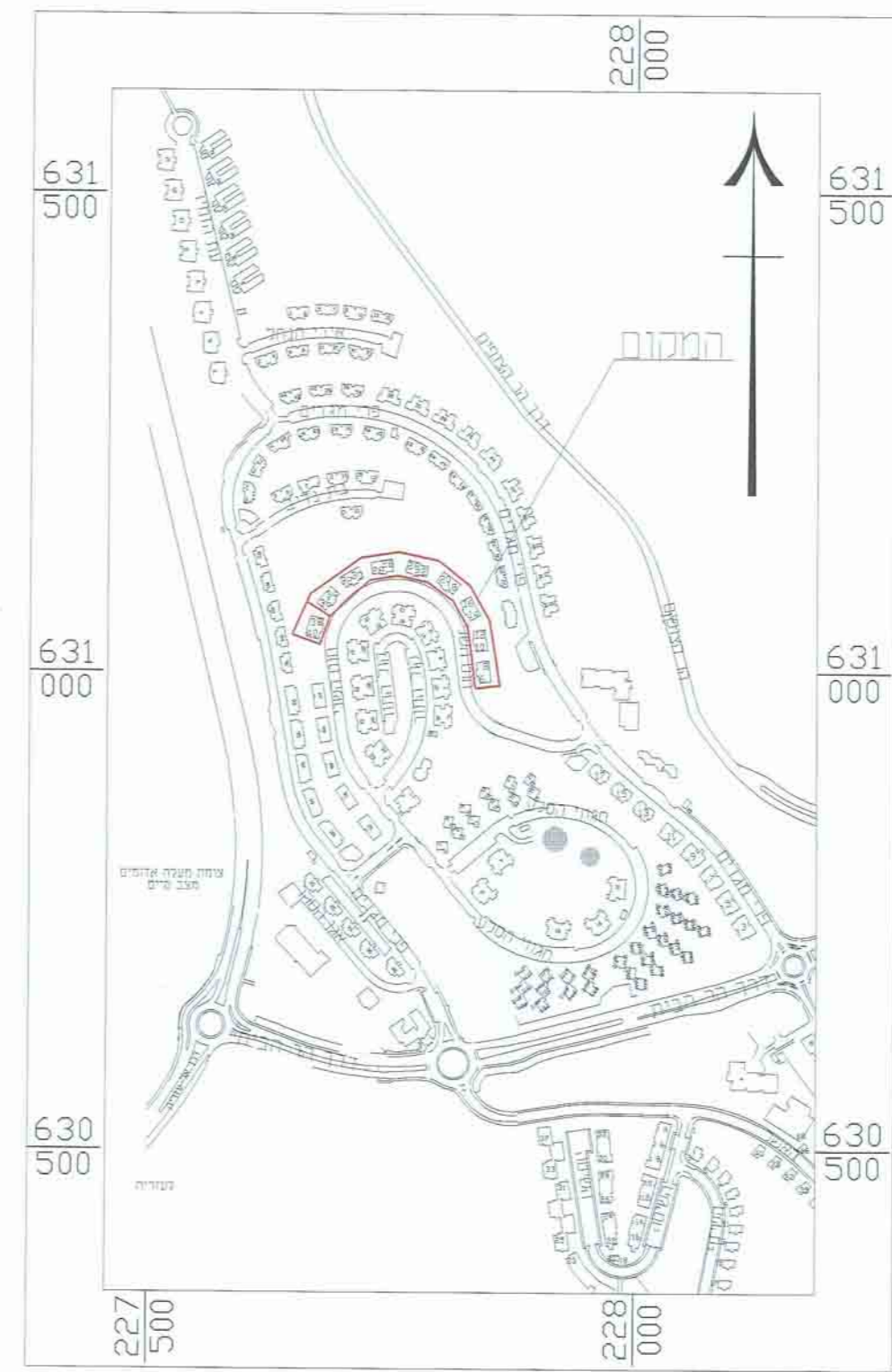

תרשים התמצאות

חישוב שטחים
רחי' חוט השני 38,40

חישוב שטחים
חוט השני, 6,8,10,12,14,16,18,20,22,
24,26,28,30,32,34,36

| מס' דירה | שטח | מס' דירה | שטח |
|----------|--------|----------|--------|
| 1 | 85.28 | 1 | 85.28 |
| 2 | 119.84 | 2 | 119.84 |
| 3 | 102.18 | 3 | 102.18 |
| 4 | 128.00 | 4 | 128.00 |
| 5 | 119.84 | 5 | 119.84 |
| 6 | 102.18 | 6 | 102.18 |
| 7 | 128.00 | 7 | 128.00 |
| 8 | 119.84 | 8 | 119.84 |
| 9 | 102.18 | 9 | 102.18 |
| 10 | 128.00 | 10 | 128.00 |
| 11 | 119.84 | 11 | 119.84 |
| 12 | 102.18 | 12 | 102.18 |
| 13 | 128.00 | 13 | 128.00 |
| 14 | 119.84 | 14 | 119.84 |
| 15 | 102.18 | 15 | 102.18 |
| 16 | 128.00 | 16 | 128.00 |
| 17 | 119.84 | 17 | 119.84 |
| 18 | 102.18 | 18 | 102.18 |
| 19 | 128.00 | 19 | 128.00 |
| 20 | 119.84 | 20 | 119.84 |
| 21 | 102.18 | 21 | 102.18 |
| 22 | 128.00 | 22 | 128.00 |
| 23 | 119.84 | 23 | 119.84 |
| 24 | 102.18 | 24 | 102.18 |
| 25 | 128.00 | 25 | 128.00 |
| 26 | 119.84 | 26 | 119.84 |
| 27 | 102.18 | 27 | 102.18 |
| 28 | 128.00 | 28 | 128.00 |
| 29 | 119.84 | 29 | 119.84 |
| 30 | 102.18 | 30 | 102.18 |
| 31 | 128.00 | 31 | 128.00 |
| 32 | 119.84 | 32 | 119.84 |
| 33 | 102.18 | 33 | 102.18 |
| 34 | 128.00 | 34 | 128.00 |
| 35 | 119.84 | 35 | 119.84 |
| 36 | 102.18 | 36 | 102.18 |
| 37 | 128.00 | 37 | 128.00 |
| 38 | 119.84 | 38 | 119.84 |
| 39 | 102.18 | 39 | 102.18 |
| 40 | 128.00 | 40 | 128.00 |

רחי' חוט השני 38,40

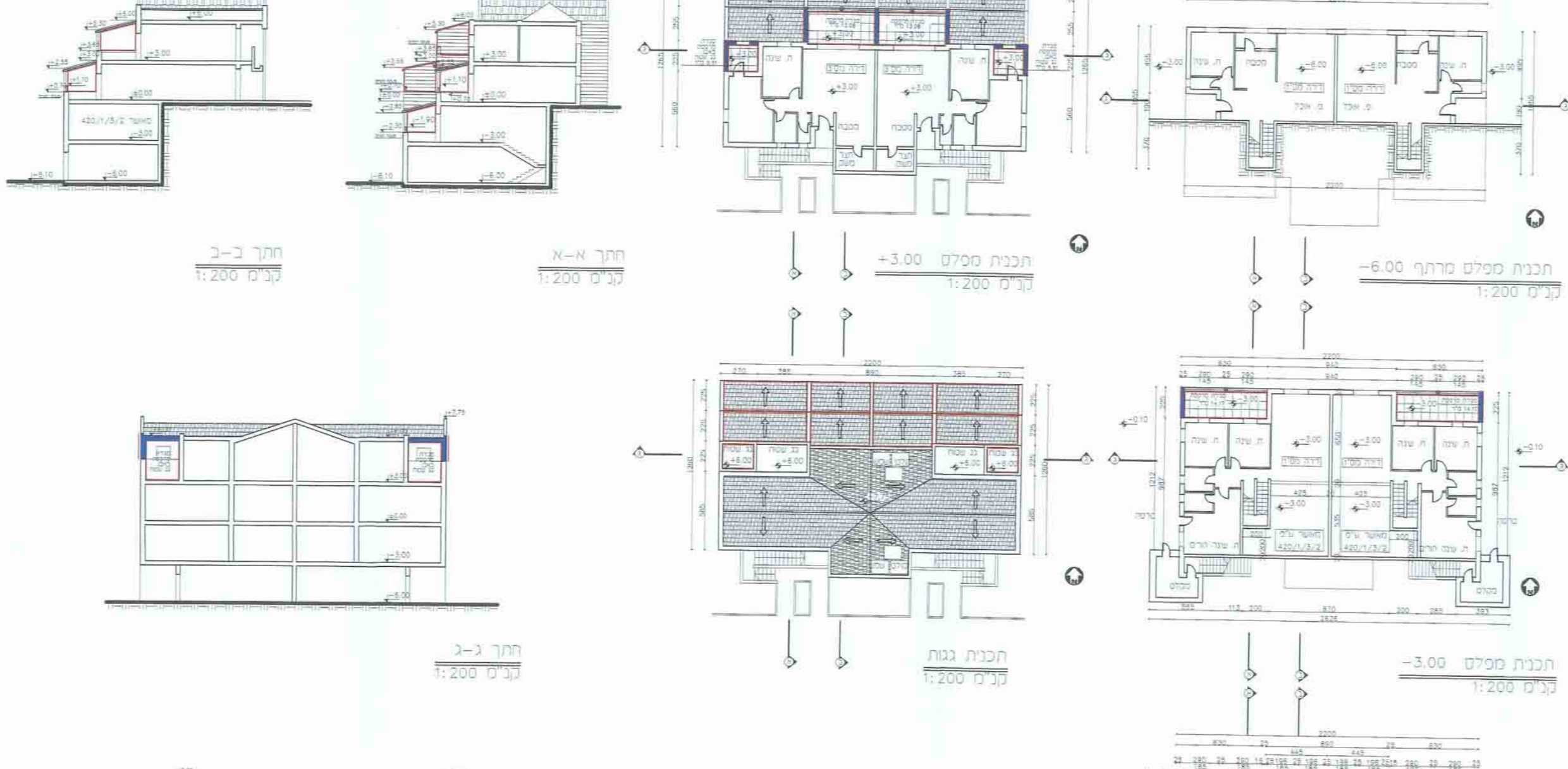

רחי' חוט השני 38,40

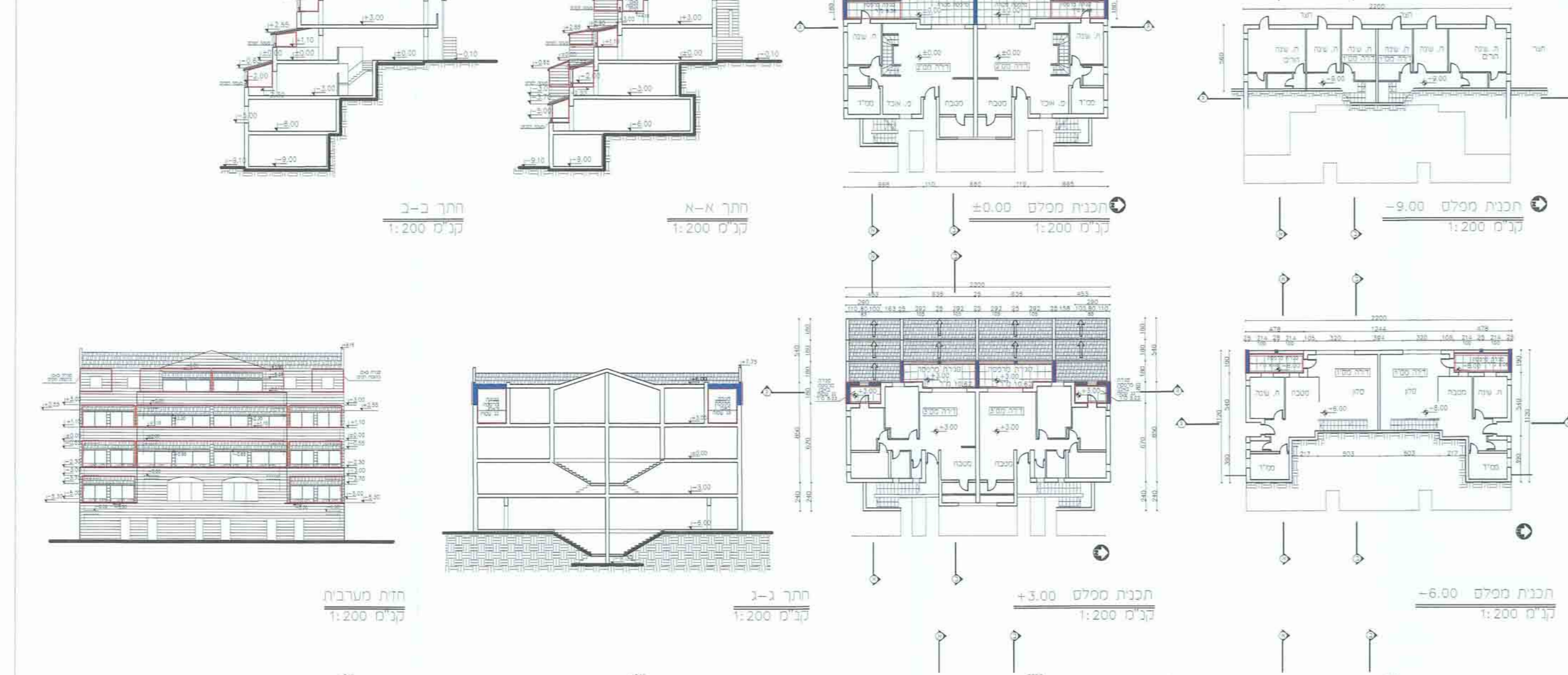

פרטים מחייבים לגג משופע

