

אזור יהודה ושומרון
מועצת תכנון עליונה
מרחב תכנון מקומי מעלה אדומים

תוכנית מפורטת מס' 420/16/16
 שינוי לתוכנית מפורטת מס' 420/16/16

נספח בינוי
 ק.מ. 100

מניש התוכנית:
 הרעדה המיוחדת לתכנון ובנייה מעלה אדומים



יום התוכנית:
 גב גולן (נציג חוזרים)
 כתובת: רחוב העריות 34/5 מעלה אדומים
 מס' ח.ת. : 025541541
 מס' טלפון : 02-5357923
 מס' נייד : 050-8603345
חתימה:

מכונן:
 אוריכביץ אולנה ומס"ב
 כתובת: דרום הנבי 35/12 מעלה אדומים
 מס' טלפון : 084-7477103
 מס' רשון : 43555

חתימה:
 מוסריג'עולנה
 מס' טלפון : 050-8603345
 רשון : 43555

בעל המקרקעין:
 המחנה על הרובע המשקלני והגוש ב' יהודה ושומרון
חתימה:

תרשים הסביבה קנה מידה 1:2500

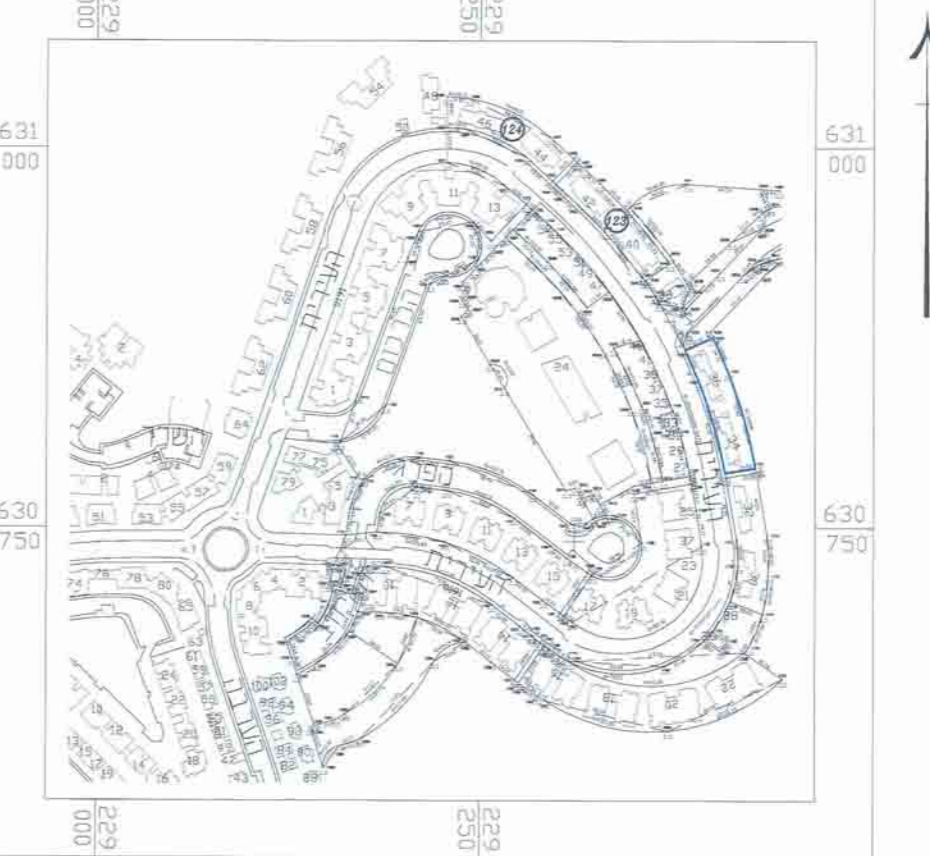

תרשים מקום ק.מ. 1:500

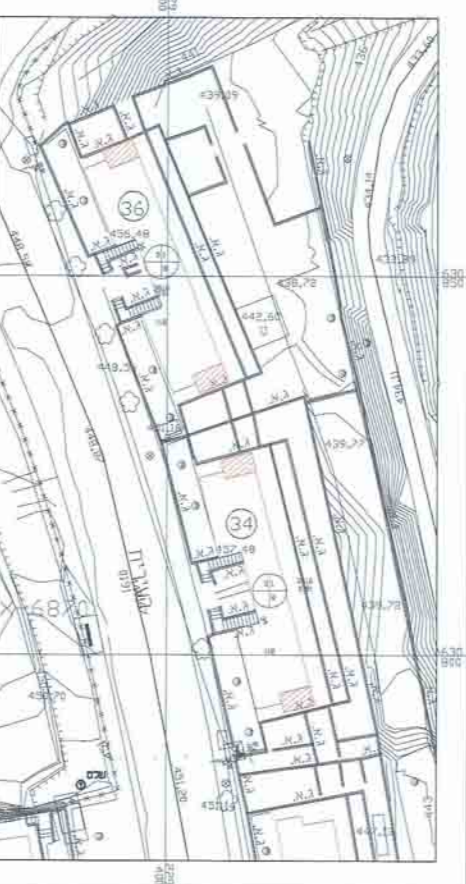

מסרה:
 גבול התוכנית
 יריסום החוספת
 כריסיה

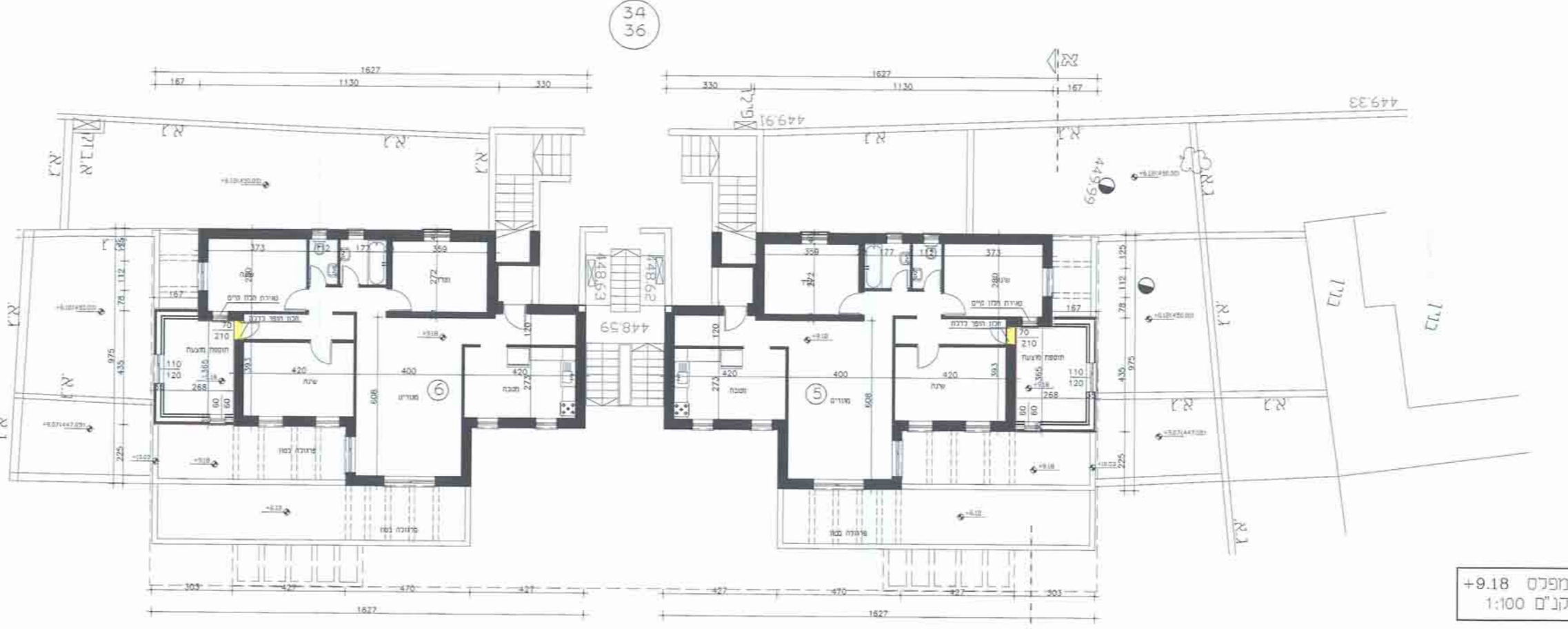

תפסים 9.18+
 קנה 1:100

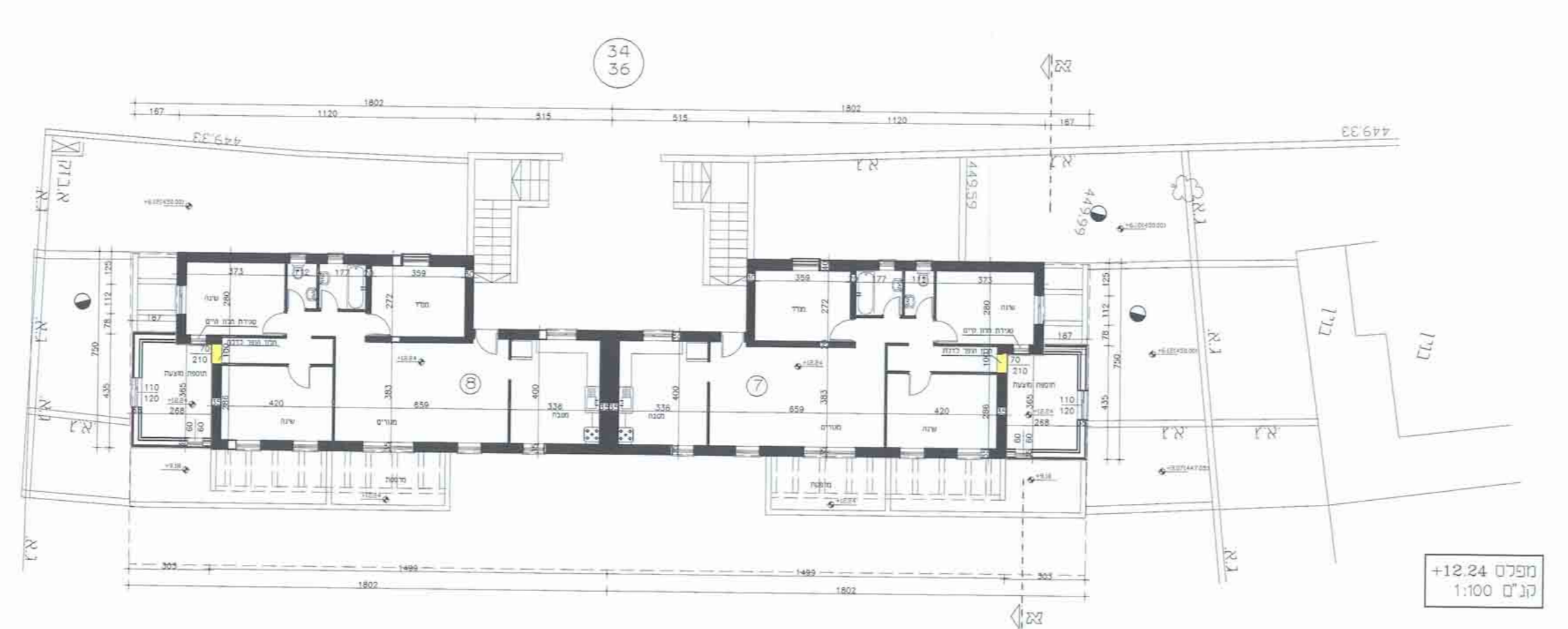

תפסים 12.24+
 קנה 1:100

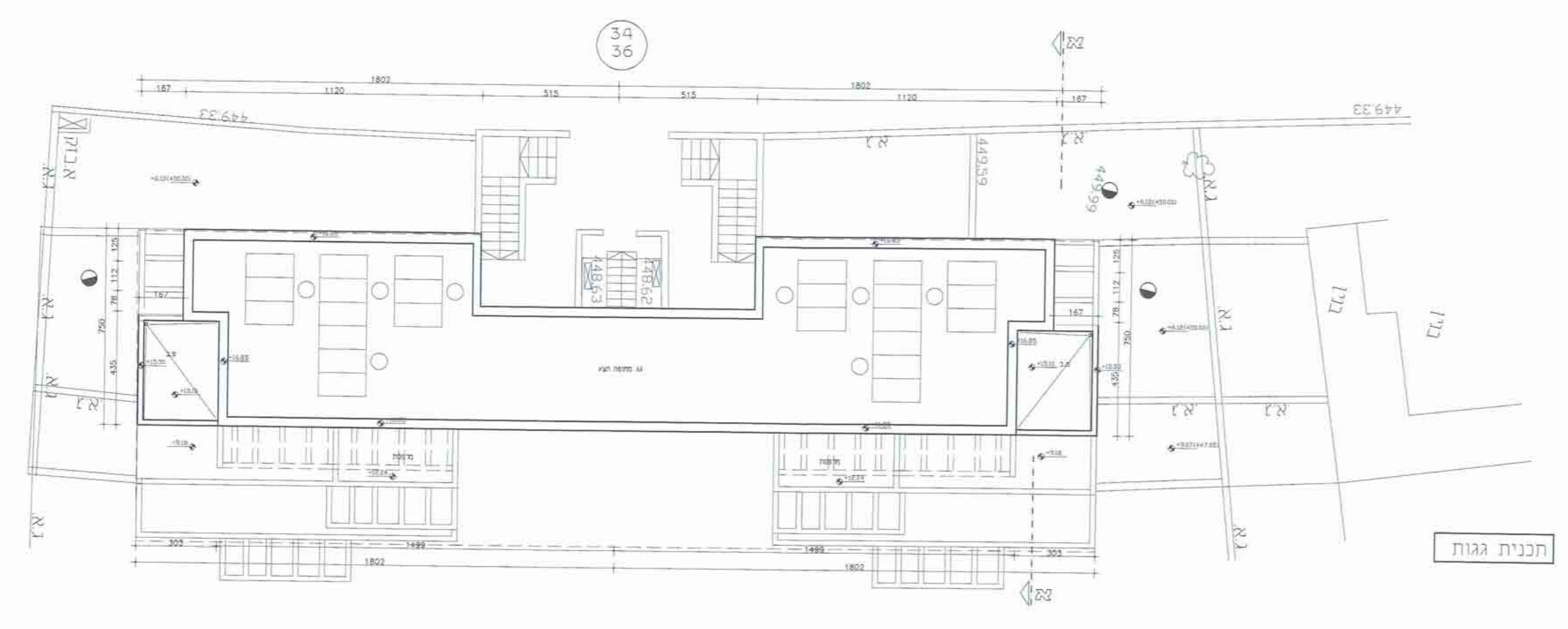

תכנית גגות

חישוב שטחים: ק.מ. 1:200

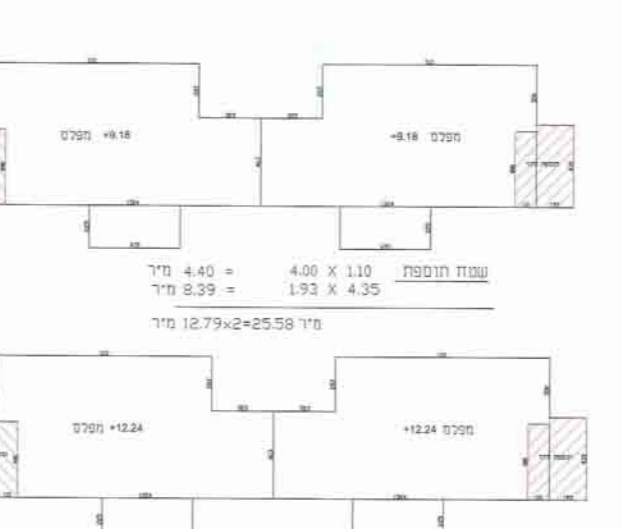

מסלול	שטח	סך
1	17.70	17.70
2	86.36	104.06
3	128.94	233.00
4	194.66	427.66
5	207.48	635.14
6	890.28	1525.42
7	887.66	2413.08
8	1635.52	4048.60

תפסים 9.18+
 סך: 181.90 מ"ר
 חוספת: 12.79+25.59 מ"ר
 סך: 387.48 מ"ר

תפסים 12.24+
 סך: 174.44 מ"ר
 חוספת: 12.79+25.59 מ"ר
 סך: 387.48 מ"ר

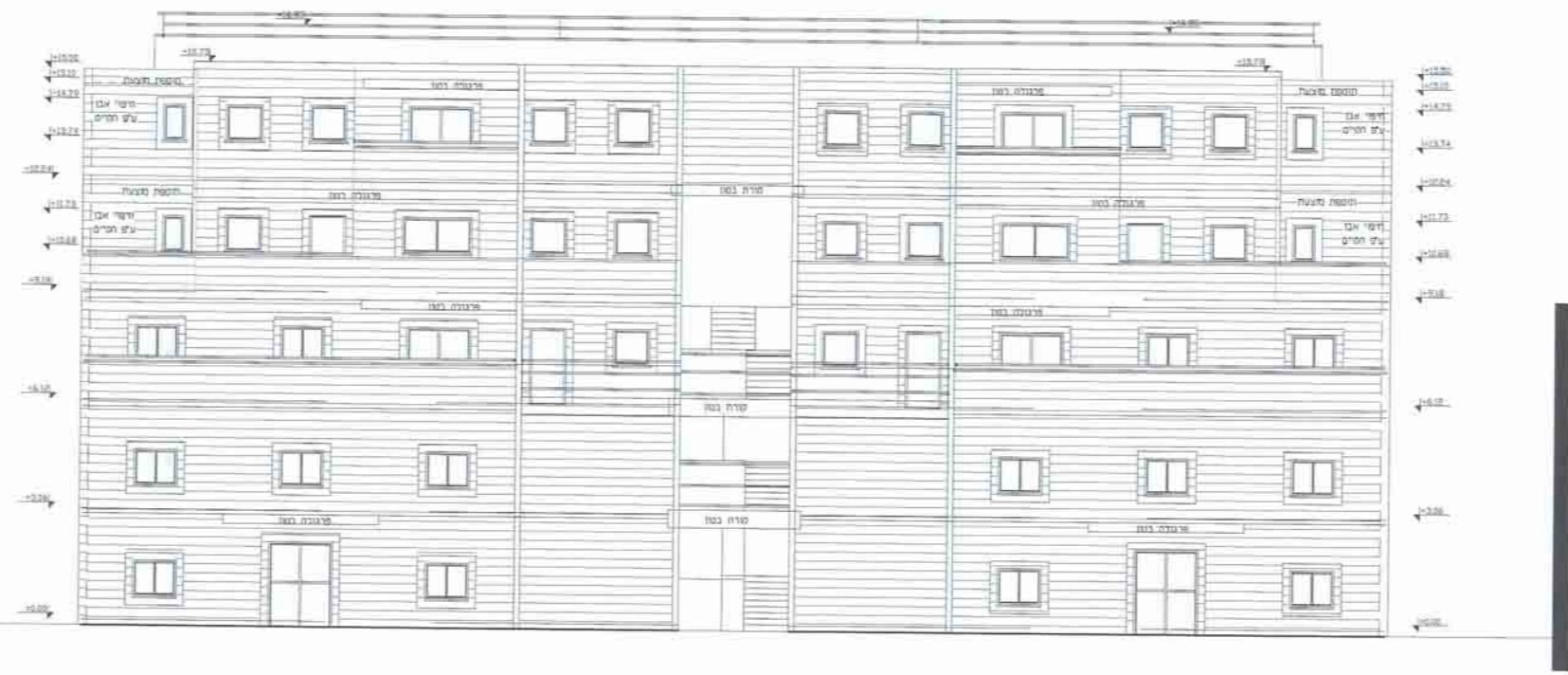

חזית מזרחית

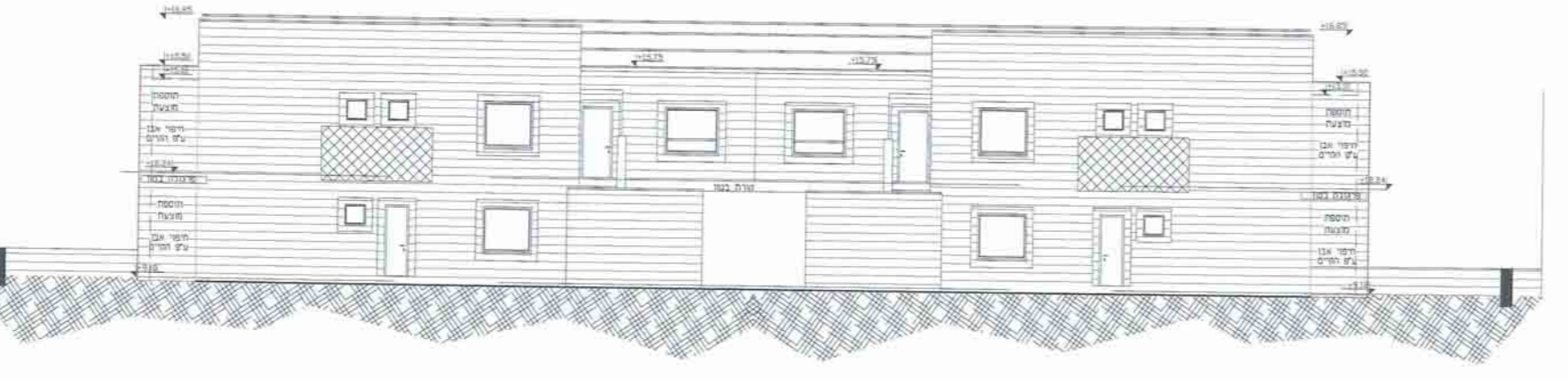

חזית מערבית

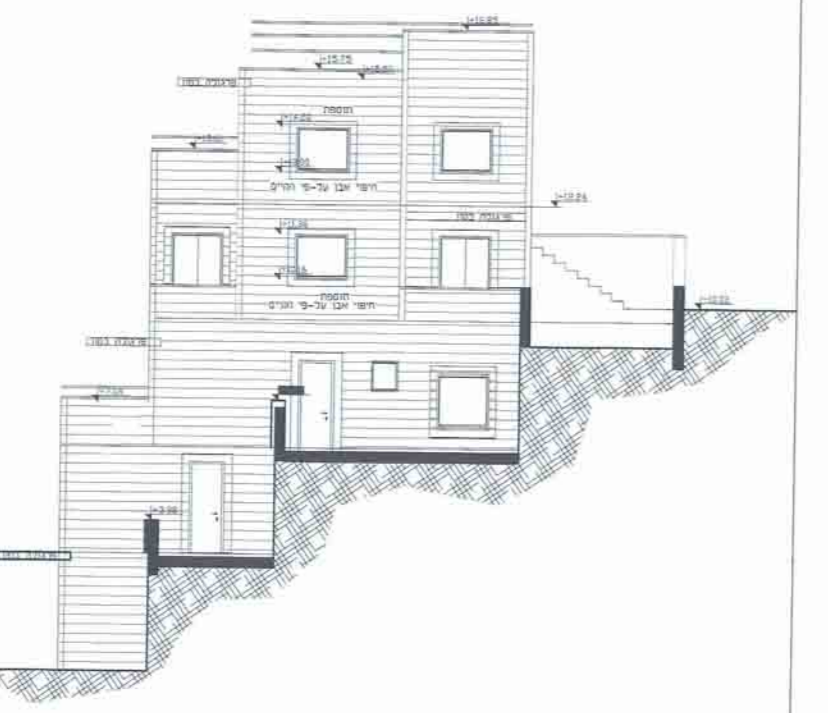

חזית צפונית

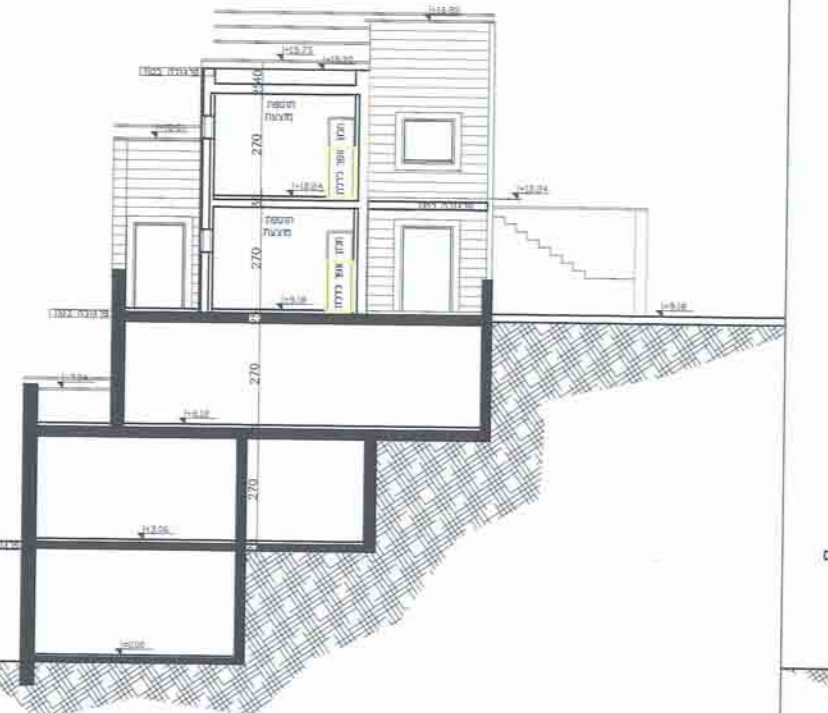

חזית חדר א-א צפונית