

כפר אדומים - נופי פרט

מפה טופוגרפית

מגרש 22

שטח 0.503 ד

הזכן עבור : נופי פרט



נספח 1

גליון 11-17

התוכנית והתעריף יחידה ייחודית ושומרון
 מועצה המחוקקת תעריף וזכרון
 חלקי היחידה : 51S, 52S, 50S
 שטח היחידה : 12.02 דונם
 תאריך : 1971
 כמות : 100 יחידות
 מט"ס : 10,12.02
 יחידה : 22
 חלקה : 11-17

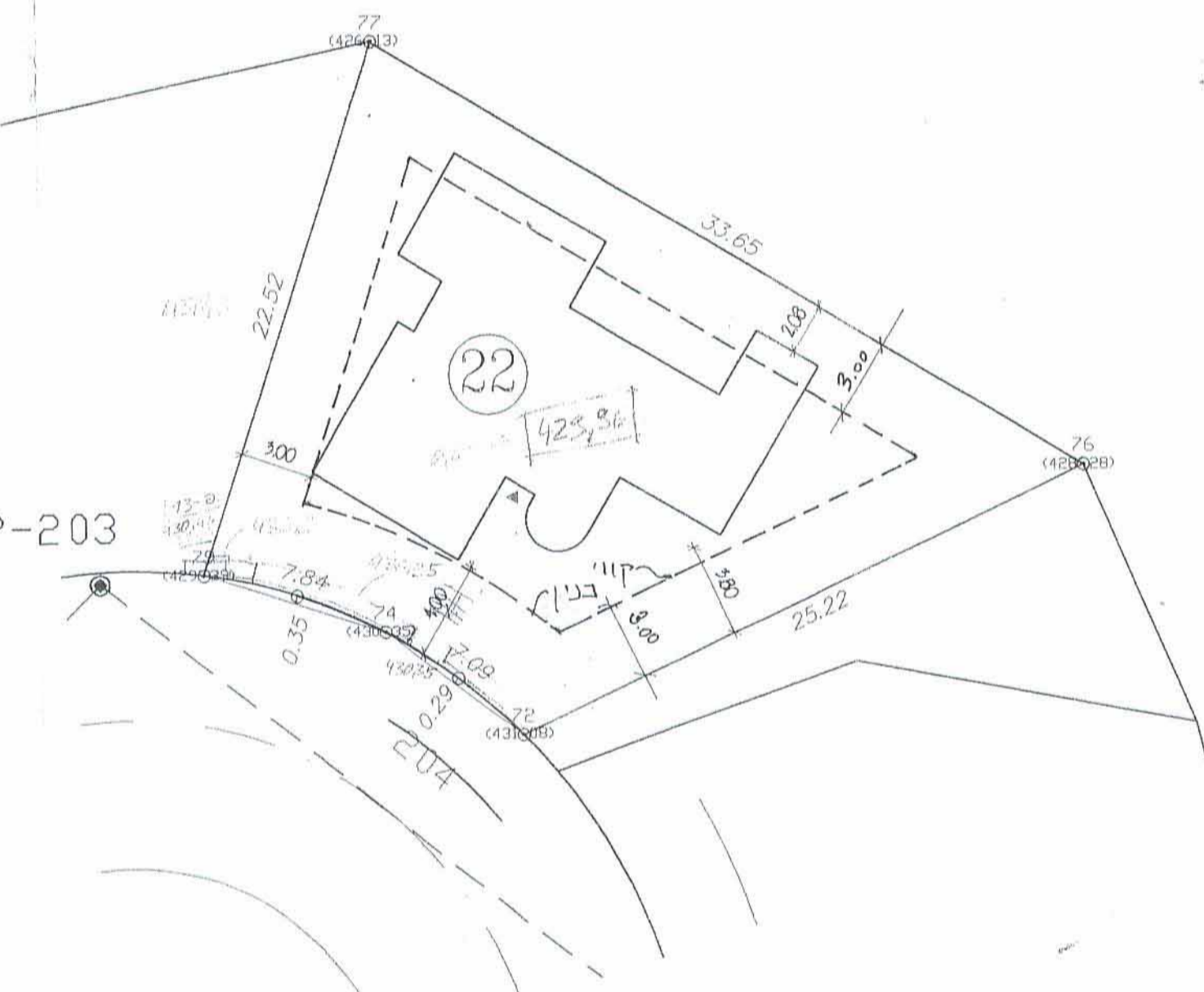

יחידה אלקלעי
 אדריכל המועצה
גולדווס
 אדריכל

- הערות :
- 1 < המטה קשורה לרשת הקואורדינטות הארצית בג'ק' 50S, 51S, 52S
 - 2 < הגבהים קשורים לרשת הגבהים הארצית בג'ק' 51S שנבדקה 428.52 מ'
 - 3 < צירי הכבישים נתקבלו ממשרד מתכננים פטר ליבוויק.
 - 4 < חלוקה אנליטית נתקבלה ע"י פטר ליבוויק.

תארי פיקטי העדכון

חתימת המדוד	

מספר עבודה : **נופי פרט 549-96**
 שם שרמז : **549-22**
 לצרכי דישום : **5.05.97 ; 15.02.98**

ABSOLUTE LTD.
 ראשני'צ ת.ד. 581
 9677284 פקס ; 9665124 טל.
 P.O.B. ארזה LEZMOR
 חתימה

