7001525-52

אזור יהודה ושומרון
מועצת תכנון עליונה
מרחב תכנון מקומי אפרת

תכנית מפורטת מס' 410\5\57

שינוי לתכנית מתאר מפורטת מס' 410/5

תשריט חלוקה

המקום: מגרש 823
שטח התכנית: 27,475 דונם
קנה מידה: 1:500

מצב מוצע ק.מ. 1:500

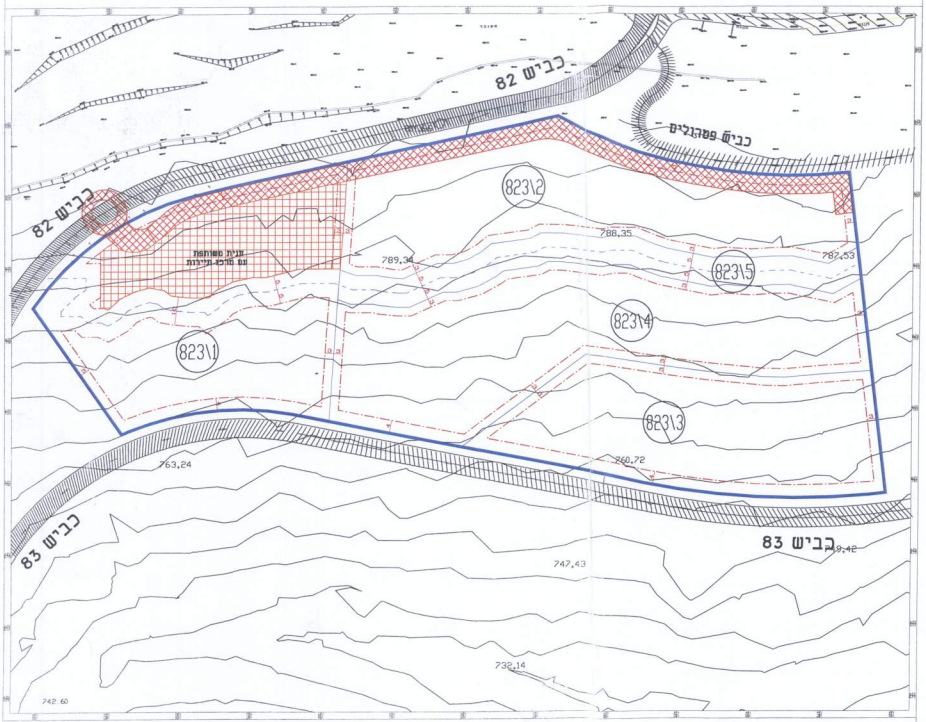

מקרא מצב מוצע:

גבול תכנית		שנית משותפת	
גבול חלוקת משנה		דרך ציבורית	
אמת המים		מס' תכנית חדש	823/1
קו בניין מוצע			

סבלת שטחים

תת חלקה	שימושים	שטח במ"ר
823/1	מרכז מבקרים ורצועה ארכיאולוגית	7,091
823/2	מוסד חינוכי	6,227
823/3	חינוך מיוחד	5,163
823/4	מוסד חינוכי	7,106
823/5	רצועה ארכיאולוגית בתוואי אמת המים	1,888
	סה"כ	27,475

הועדה המקומית לתכנון ובניה
המועצה המקומית אפרת
בשיבה מס' 2015000 מיום 1.12.15 המליטה הועדה
בעניין תכנית מתאר/מפורטת מס' 410/5/57
מיום _____ לאחר _____
בדלהלן ובכפוף לדף התנאים והדרישות המצ"ב:
☐ להמליץ בפני מועצת התכנון העליונה לאשר/להפקיד התכנית.
☐ להעביר התכנית להחלטת מועצת התכנון העליונה.
☐ להמליץ שלא לאשר התכנית בפני מועצת התכנון העליונה.
☐ להמליץ למועצת התכנון העליונה לדון מחקף לתכנית.
מהנדס המועצה יושב ראש הועדה

שורך התכנית	שם: משה כן-אליעזן אדר'	
	מרכז מפתרי תאור, אפרת	
	טל: 02-9936364	פקס: 02-9932354
		מרכז: moshaben@ashala.co.il

מהדורה: 03 תאריך: 5\6\16

המנהל האזרחי לאזור יהודה ושומרון
מועצת התכנון העליונה