

אזור יהודה ושומרון
מועצת תכנון עליונה
מרחב תכנון מקומי מעלה אדומים

תוכנית מפורטת מס' 420/17/2/2
 שינוי לתוכנית מפורטת מס' 420/17/2
 ושינוי לתוכנית מפורטת מס' 420/17/2

נספח בינוי
 ק.מ. 1:100

מגיש התוכנית:
 הועדה המיוחדת לתכנון ולבינה תל-אביב



יום התוכנית (נציגת הדיירים):
 אחי ביטון
 כתובת: מרחב הנחשת 29 מעלה אדומים
 מס' ת.ד. : 032087876
 מס' נייב : 050-8867878
חתימה:

מתכנן:
 אדריכלית אורנה מסייב
 תוכנית: ת.ד. 509 מעלה אדומים מיקוד 98105
 מס' טלפון : 054-7477103
 מס' רישון : 43555

חתימה:
 מוסטפא אונח
 רשיון מס' 43555

בעל הקרקע:
 המוסדות על הרכוש הממשלתי והנושא ביהודה ושומרון
חתימה:

תאריך עדכון: **מרץ 2013**

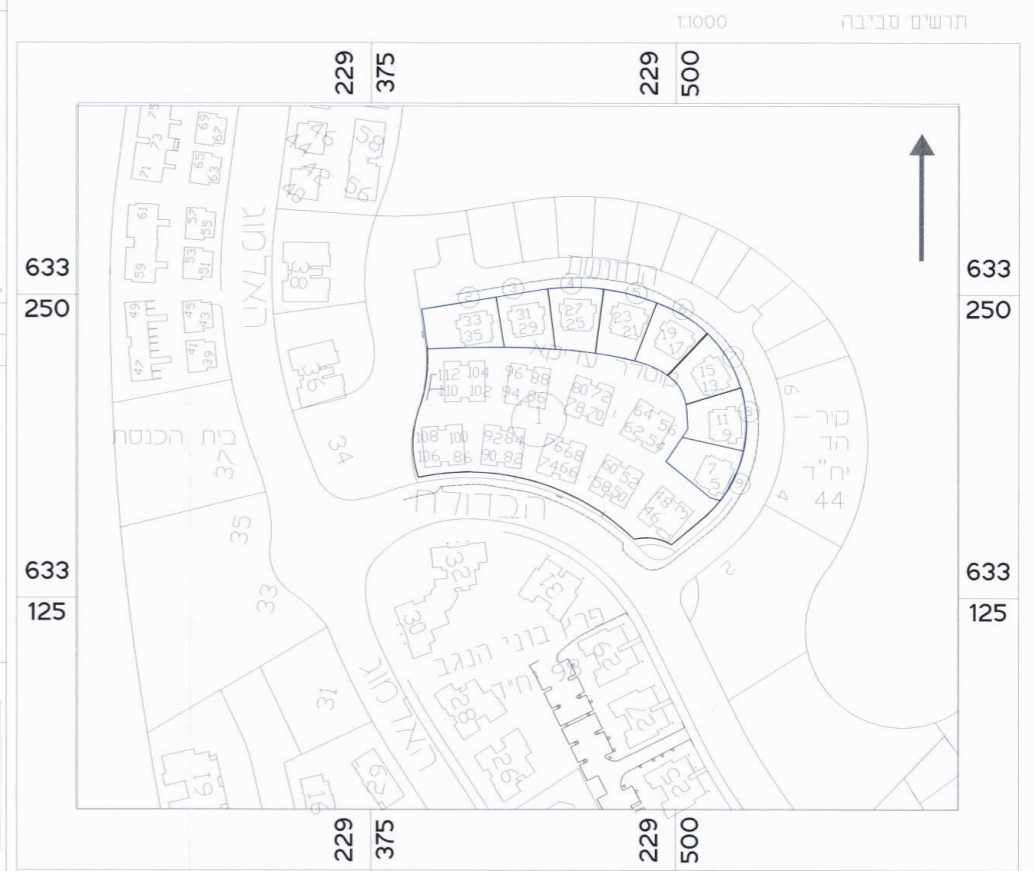

- מקרא:**
- גבול התוכנית
 - מיקום החוספת
 - להריסה
 - מספר מגרש 2



שטח קיים המלבן: $73.04 = 4.7 \times 15.5$
 שטח קיים המלבן: $81.59 = 2.3 \times 35.5$



שטח קיים המלבן: $5.80 = 2.9 \times 2.0$

טבלת ריבועי שטחים - ע"פ תוכנית
 נארש"ם 4,7

מס' מגרש	שטח עיבוד (מ"ר)	ריבועי (מ"ר)	סכום
73.04	73.04	0.00	73.04
55.68	55.68	+2.96	58.64
42.62	42.62	+5.80	48.42
171.34	42.62	128.72	300.04
342.68	85.24	257.44	600.08

טבלת ריבועי שטחים - ע"פ תוכנית
 נארש"ם 2,3,5,6,8,9

מס' מגרש	שטח עיבוד (מ"ר)	ריבועי (מ"ר)	סכום
81.58	81.58	±0.00	81.58
55.68	55.68	+2.96	58.64
42.62	42.62	+5.80	48.42
179.88	42.62	137.26	317.14
359.76	85.24	274.52	634.28

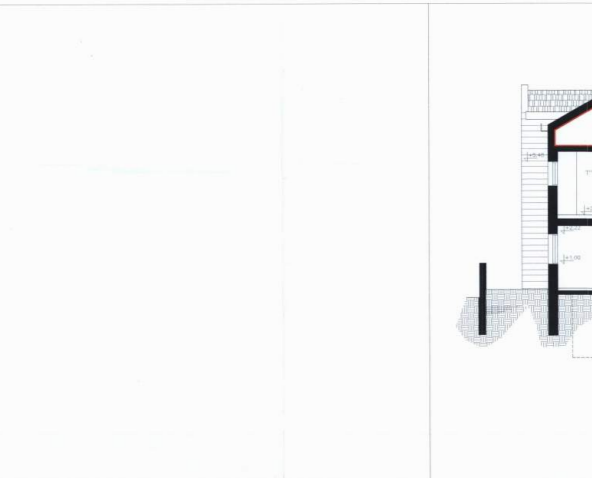
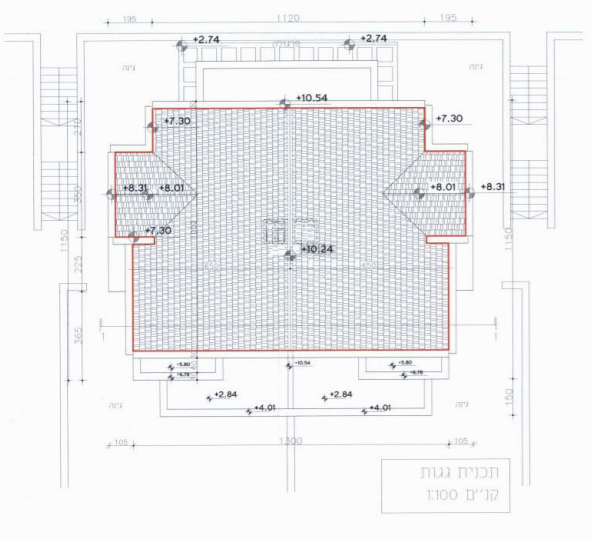
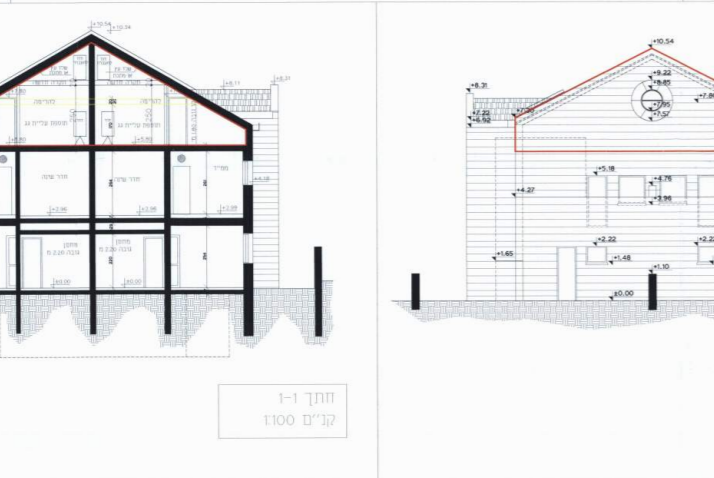
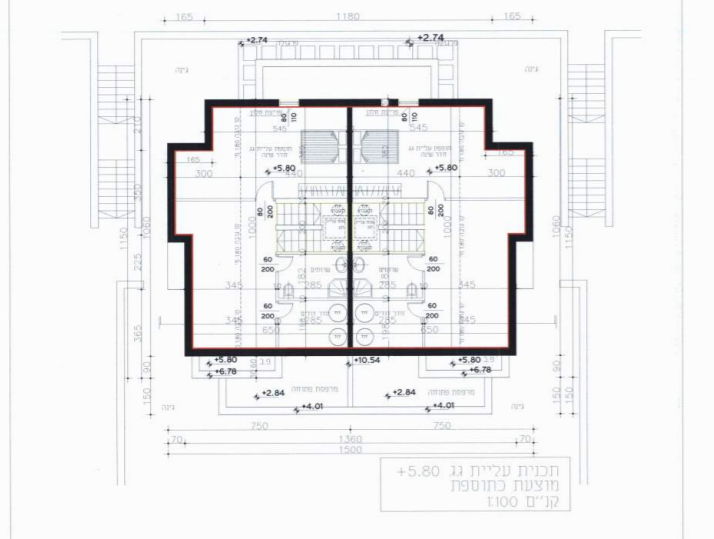
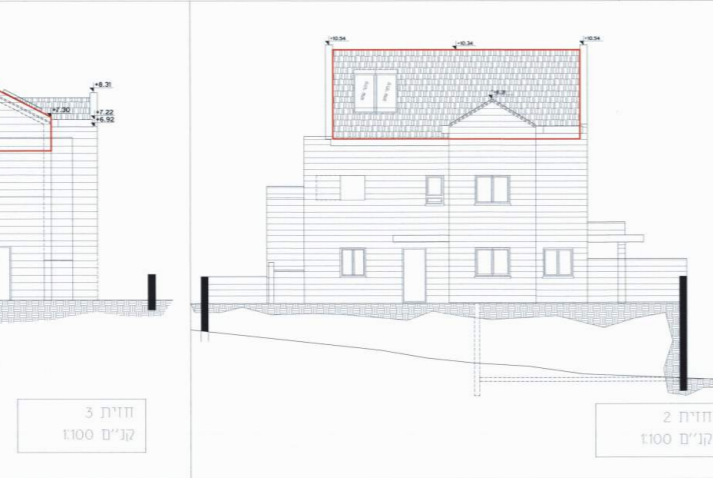
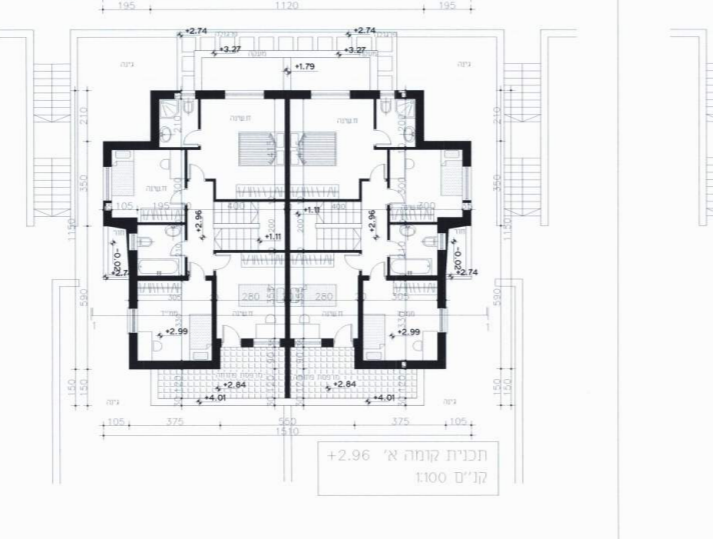
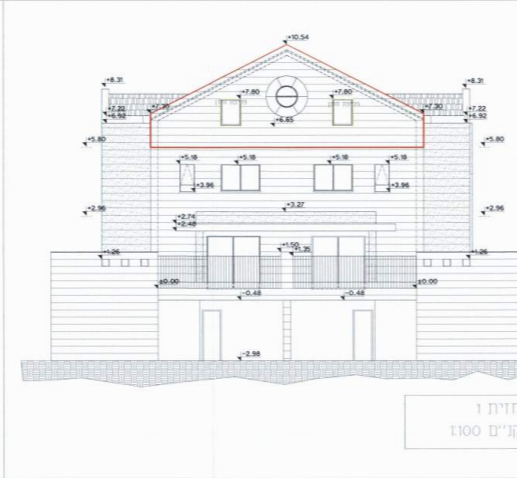
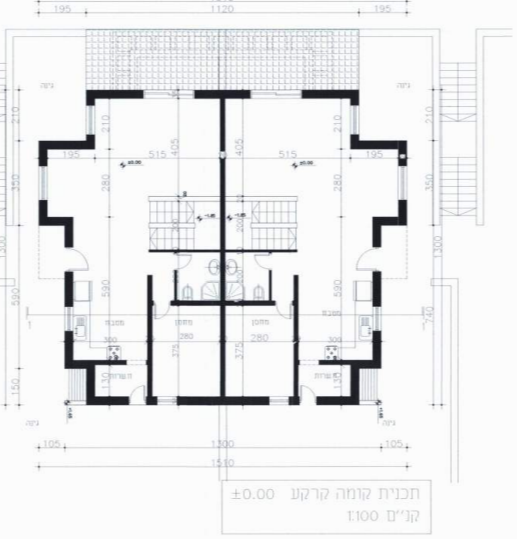

תוכנית זו נכנסה לתוקף בתאריך 17.03.13
 כל שינוי בתוכנית יבוצע לפי הוראות המועצה
 כל פרטים יראו בתוכנית
 חתימה: מוסטפא אונח