חוק התכנון והבנייה, התשכ"ה - 1965
תכנית מפורטת

מס' 652-0562587

מגרש 178 שכונה 6 ,לקיה

תשריט מצב מוצע	גיליון 1 מתוך 1
מחוז	דרום
מרחב תכנון מקומי	נגב מזרחי
רשות מקומית	לקיה
ישוב	לקיה
תכנית בסמכות	מקומית
איחוד וחלוקה	ללא איחוד וחלוקה
היתרים או הרשאות	תכנית שמכוחה ניתן להוציא היתרים או הרשאות
מונה תדפיס התשריט	5
מועד הפקה	26/09/2017 00:28
שטח התכנית	0.97 דונם קנה מידה 1:250

שמות*

מגיש תכנית	רים חליל אבו שריקי תאגיד:
מגיש תכנית	האני רמדאן אזברגה תאגיד:
עורך ראשי	אחמד אבו עאבד תאגיד: דאר אדריכלים

בעלים	
	רשות מקרקעי ישראל תאגיד: רשות מקרקעי ישראל

טבלת גושים וחלקות*

מספר גוש	חלק/ כל הגוש	מספרי חלקות בשלמותן	מספרי חלקות בחלקיותן
100444	חלק	17	95

* הרשימה המלאה מפורטת בהוראות התכנית / בהודעה שפורסמה בעיתונות וברשומות

תרשים התמצאות 1:1500

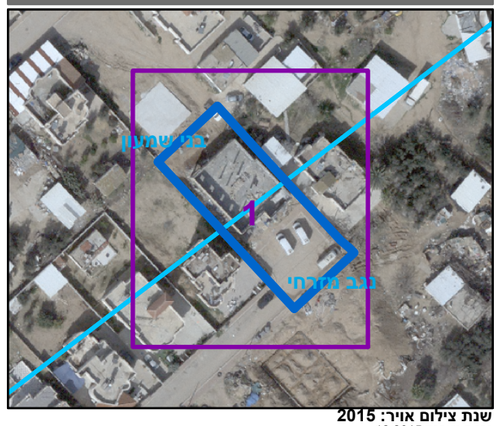

שנת צילום אויר: 2015
גרסת מערכת 12.2015

מקרא

- גבול התכנית
- גוש 1234 גבול גוש ומספרו
- 5 גבול חלקה ומספרה
- 1 תא שטח ומספרו
- מספר הדרך / קווי בנין / רוחב הדרך
- מגורים א
- דרך מאושרת
- קו-בנין
- מידות

אישורים

הריני מצהיר בזאת כי המפה הטופוגרפית/המצבית המהווה רקע לתכנית זו, נערכה על ידי ביום 05.07.2017 והיא הוכנה לפי הוראות נוהל מבא"ת ובהתאם להוראות החוק ולתקנות המודדים שבתוקף. דיוק הקו הכחול והקדסטר: מדידה גרפית
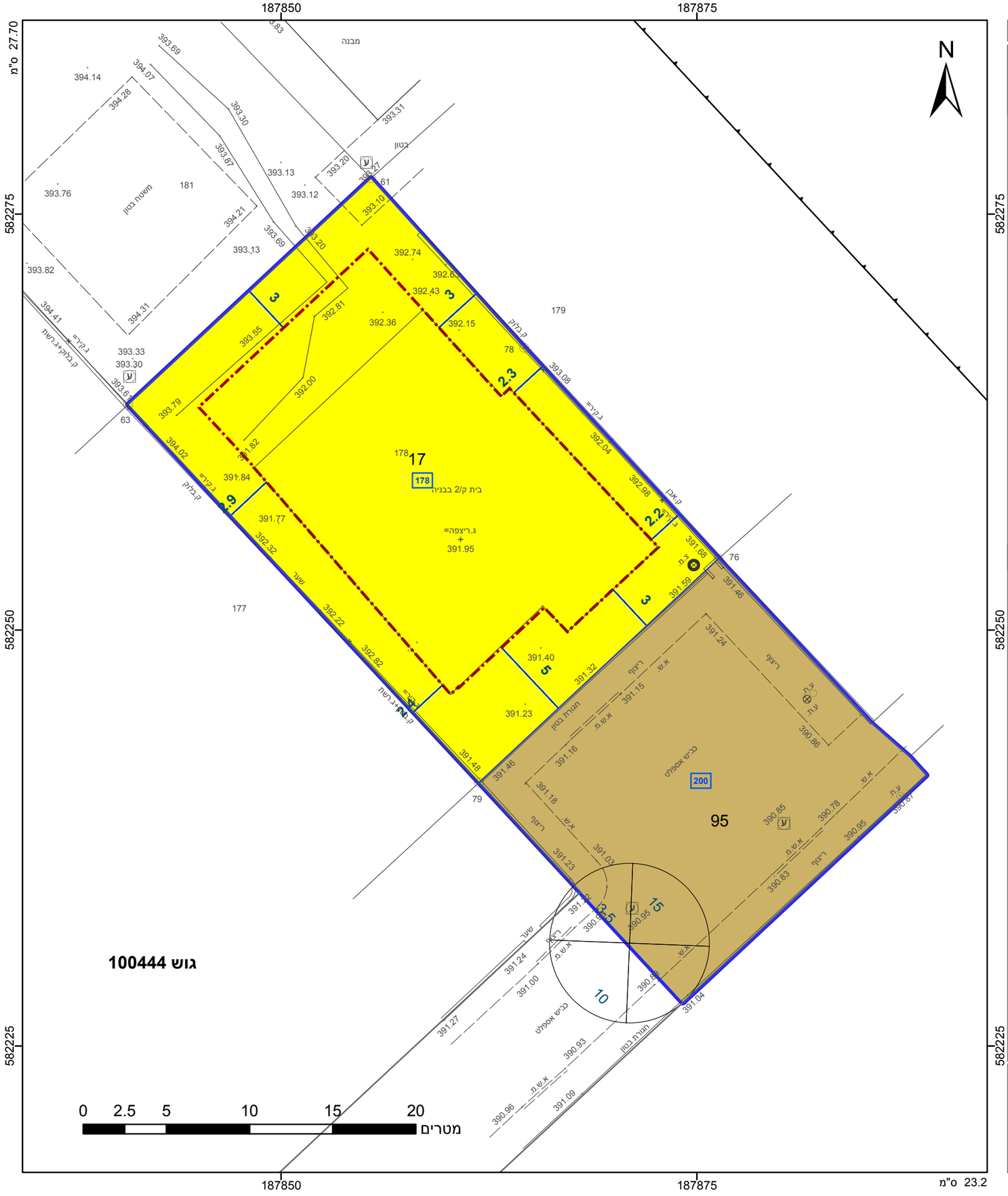
אבו ריא ראמי	1251
שם המודד	מספר רשיון
חתימה	תאריך