

186475

186500

573475

573475

573450

573425

186475

186500

23.2 מ"ס

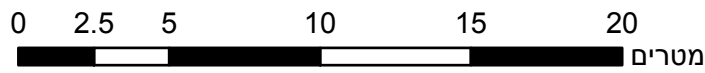
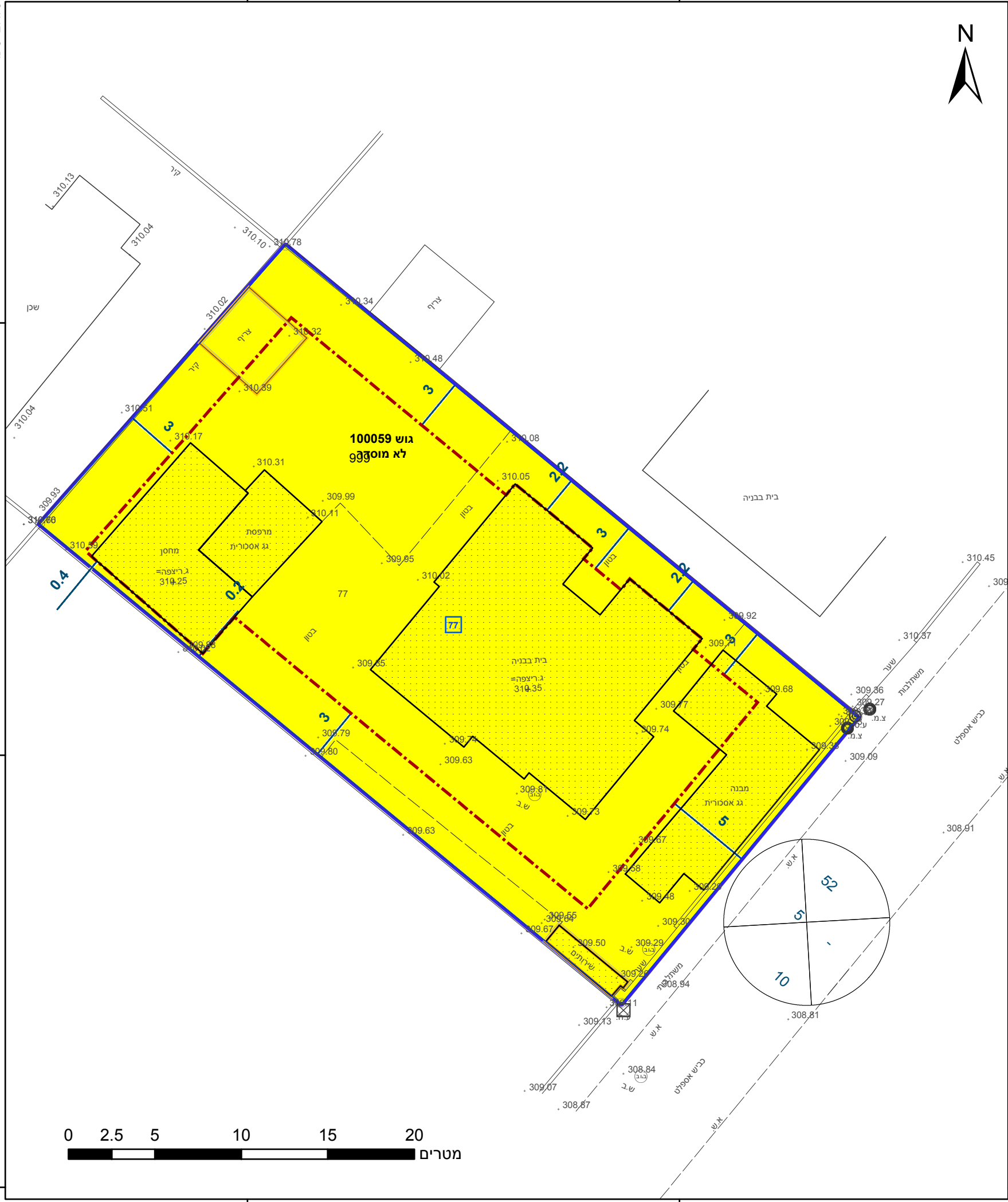

### מקרא

|               |   |                  |                 |
|---------------|---|------------------|-----------------|
| תא שטח ומספרו | 1 | גבול התכנית      | גוש 1234 ומספרו |
| מספר הדרך     | 1 | גבול גוש ומספרו  | 5               |
| קווי בנין     | 2 | גבול חלקה ומספרה | 5               |
| רחב הדרך      | 3 |                  |                 |
|               | 4 |                  |                 |
|               | 3 |                  |                 |

- מגורים א
- קו-בנין
- להריסה
- מידות

### אישורים

חוק התכנון והבנייה, התשכ"ה - 1965  
תכנית מפורטת

מס' 652-0557843

מגרש 77 שכונה 5, תל שבע

תשריט מצב מוצע גיליון 1 מתוך 1

|                   |   |
|-------------------|---|
| מחוז              | דרום                                      |
| מרחב תכנון מקומי  | נגב מזרחי                                 |
| רשות מקומית       | תל שבע                                    |
| ישוב              | תל שבע                                    |
| תכנית בסמכות      | מחוזית                                    |
| איחוד וחלוקה      | ללא איחוד וחלוקה                          |
| היתרים או הרשאות  | תכנית שמכוחה ניתן להוציא היתרים או הרשאות |
| מונה תדפיס התשריט | 5   |
| מועד הפקה         | 31/12/2017                                |
| שטח התכנית        | 0.927 דונם                                |
|                   | קנה מידה 1:250                            |

### שמות\*

|            |                                       |
|------------|---------------------------------------|
| מגיש תכנית | סאלם אחמד אבו סריחאן<br>תאגיד: תל שבע |
| מגיש תכנית | מרסם עטיה אבו סריחאן<br>תאגיד: תל שבע |
| עורך ראשי  | אחמד אבו עאבד<br>תאגיד: דאר אדריכלים  |

בבעלות מדינה רשות מקרקעי ישראל  
תאגיד: רשות מקרקעי ישראל

### טבלת גושים וחלקות\*

| מספר גוש | מספר חלקה | חלק | מספר חלקות בחלוקתן |
|----------|-----------|-----|--------------------|
| 100059   | 999       | חלק | 999                |

\* הרשימה המלאה מפורטת בהוראות התכנית / בהודעה שפורסמה בעיתונות וברשומות

### תרשים התמצאות 1:1500

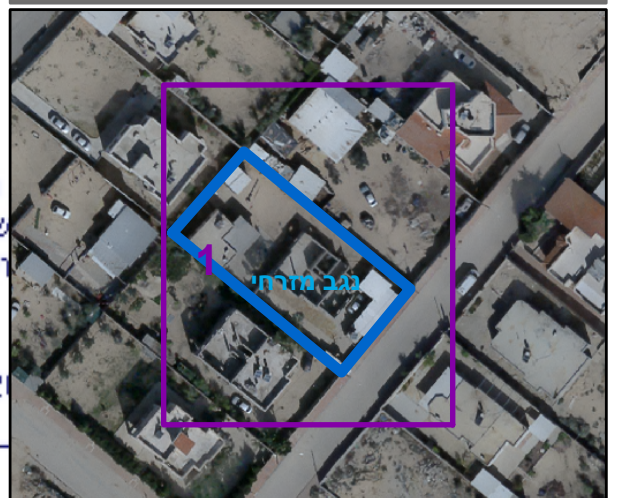

התכנון והבניה, התשכ"ה - 1965  
שרד האוצר - מחוז דרום  
ועדה המחוזית החליטה ביום:

04/12/2017  
20/07/2017  
10/02/2017

הריני מצהיר בזאת כי המפה הטופוגרפית/המצבית המהווה רקע לתכנית זו, עלתה לרשותי ביום 20/07/2017 ונאמרה לי הוראות נוהל מבא"ת ובהתאם להוראות החוק לחקירת המודעות שבתוקף. דיוק הקו הכחול במקטע: מדידה גרפית  
ניזאר חטיב  
שם המודד

1021 מספר רישיון  
י"ר הוועדה המחוזית  
תאריך

חתימה

שנת צילום אוויר: 2015  
גורם מערכת 12.2015