

### מקרא

תעשיה קלה ומלאכה	[Purple Box]
מתקנים הנדסיים	[Blue Box]
שטחים פתוחים	[Green Box]
קרקע חקלאית	[Green with Diagonal Lines Box]
דרך מאושרת	[Brown Box]
דרך מוצעת	[Red Box]
דרך /או טיפול נופי	[Green with Red Diagonal Lines Box]
אתר עתיקות/אתר הסטורי	[Blue Dashed Box]
גבול מגבלות בניה	[Red Dashed Box]
תחום השפעה	[Blue Dotted Box]
מידות	[Blue Solid Line]
קו מים 4" ומעלה	[Cyan Solid Line]
קו-בנין	[Red Dashed Line]

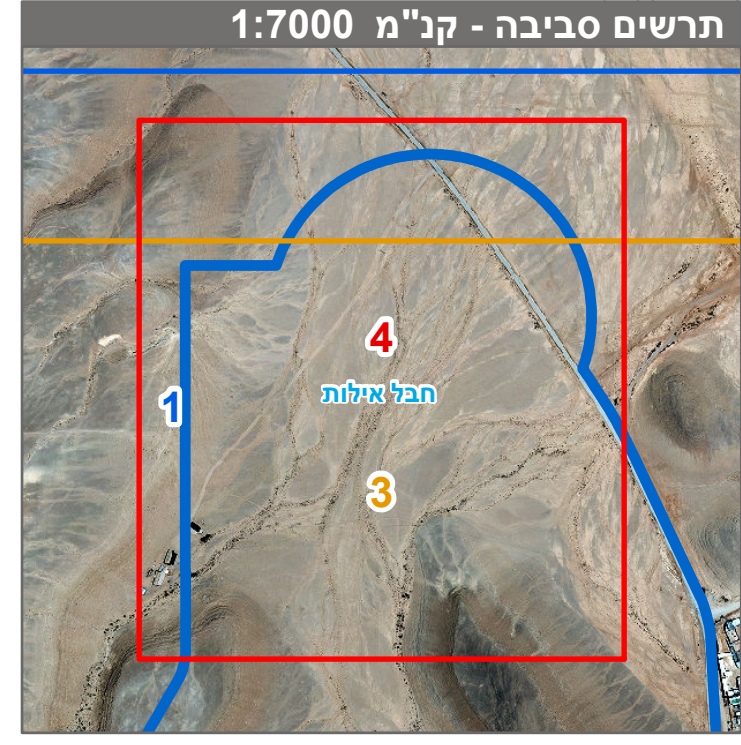
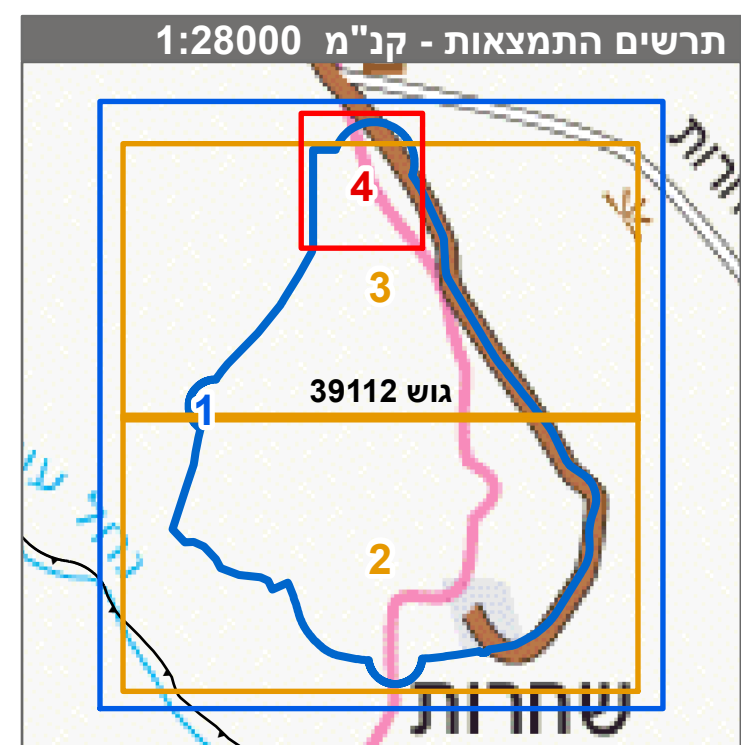

חוק התכנון והבניה, התשכ"ה - 1965  
תכנית מתאר מקומית

**מס' 608-0279703**

**שחרות - כפר קהילתי**

תשריט מצב מוצע הגדלה - גיליון 4 מתוך 4

מחוז	דרום
מרחב תכנון מקומי	חבל אילות
רשות מקומית	חבל אילות
ישוב	שחרות
תכנית בסמכות	מחוזית
איחוד וחלוקה	ללא איחוד וחלוקה
היתרים או הרשאות	תכנית שמכונה ניתן להוציא היתרים או הרשאות
מונה תדפיס התשריט	31
מועד הפקה	29/06/2021
שטח התכנית	1844.039 דונם קנה מידה 1:1250

**אישורים בתכנית מס' 608-0279703**

**מינהל התכנון**  
חוק התכנון והבניה, התשכ"ה - 1965  
מחוז דרום  
הוועדה המחוזית החליטה ביום :  
15/04/2019  
להפקיד את התכנית  
28/07/2021

### שמות\*

מגיש התכנית	רשות מקומית
מגיש התכנית	תאגיד: מ.א. חבל אילות
עורך ראשי	רשות מקומית
יזם	תאגיד: מ.א. חבל אילות
יזם	תאגיד: משרד הבינוי והשיכון

**בעלי עניין בקרקע\***  
בבעלות מדינה תאגיד: רשות מקרקעי ישראל

### טבלת גושים וחלקות\*

מספר גוש	מספר חלקות	מספר חלקות	מספר חלקות
39112	7	7	7

\* הרשימה המלאה מפורטת בהוראות התכנית / בהודעה שפורסמה בעיתון וברשומות הרגיני מצהיר בזאת כי התפה הטופוגרפית/המצבית המהווה רקע לתכנית זו, נערכה על ידי ביום 28.11.2018 והיא הכונה לפי הוראות טוהל מבל"ת ובהתאם להוראות החוק ולתקנות המודדים שבתוקף. דיוקו הכוול והקדסטר:מדידה גרפית

אלברט מיכאל 828  
שם המודד מספר רישון חתימה תאריך