

מקרא

תא שטח ומספרו	1	גבול התכנית	1234
מספר הדרך	2	גבול גוש ומספרו	5
קווי בנין	3	גבול חלקה ומספרה	5
חחב הדרך	4		

- מגורים בישוב כפרי
- קרקע חקלאית
- דרך מאושרת
- מבנה להריסה
- קו-בנין
- מידות

אישורים

הריני מצהיר בזאת כי המפה הטופוגרפית/המצבית המהווה רקע לתכנית זו, נערכה על ידי ביום 15.12.2016 והיא הוכנה לפי הוראות נוהל מבא"ת ובהתאם להוראות החוק ולתקנות המודדים שבתוקף. דיוק הקו הכחול והקדסטר: מדידה גרפית

1251	אבו ריא ראמי
מספר רישיון	שם המודד
תאריך	חתימה

חוק התכנון והבנייה, התשכ"ה - 1965

תכנית מפורטת

מס' 651-050511

מגורים במגרש מס' 63 - תלמי ביל"ו

תשריט מצב מוצע	גיליון 1 מתוך 1
מחוז	דרום
מרחב תכנון מקומי	נגב מערבי
רשות מקומית	מרחבים
ישוב	תלמי ביל"ו
תכנית בסמכות	מקומית
איחוד וחלוקה	ללא איחוד וחלוקה
היתרים או הרשאות	תכנית שמכוחה ניתן להוציא היתרים או הרשאות
מונה תדפיס התשריט	2
מועד הפקדה	21/02/2018
שטח התכנית	10.376 דונם
שטח הקנה מידה	1:1250

שמות*

מגיש תכנית	אליעזר גרביאן תאגיד:
עורך ראשי	אביב אפרים תאגיד:
ים	אליעזר גרביאן תאגיד:

בבעלות מדינה	תאגיד: רשות מקרקעי ישראל
חוכר	תאגיד: אליעזר גרביאן תאגיד:

טבלת גושים וחלקות*

מספר גוש	חלקה / כל הגוש	מספרי חלקות בשלמותן	מספרי חלקות בחלקותן
100240	חלק	5	5
100805	חלק	1	1

* הרשימה המלאה מפורטת בהוראות התכנית / בהודעה שפורסמה בעיתונות וברשומות

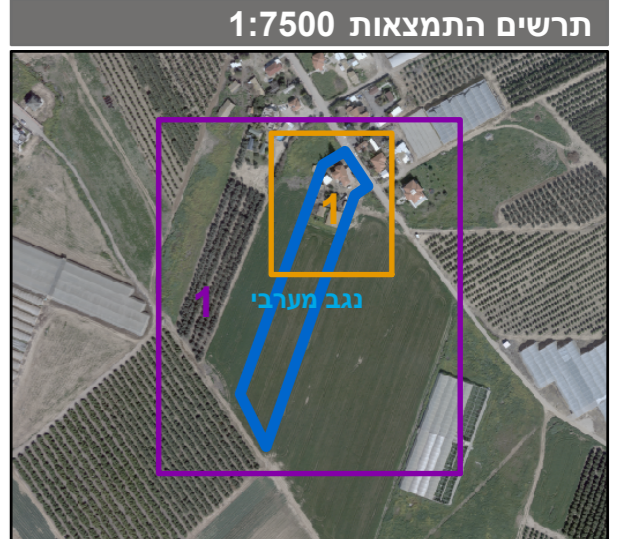

שנת צילום אוויר: 2015
גרסת מערכת 12.2015