



מקרא

קרקע חקלאית

קרקע חקלאית ומתקנים הנדסים

זיקת הנאה למעבר ברכב

קו-בנין

מידות

עץ/עצים לעקירה

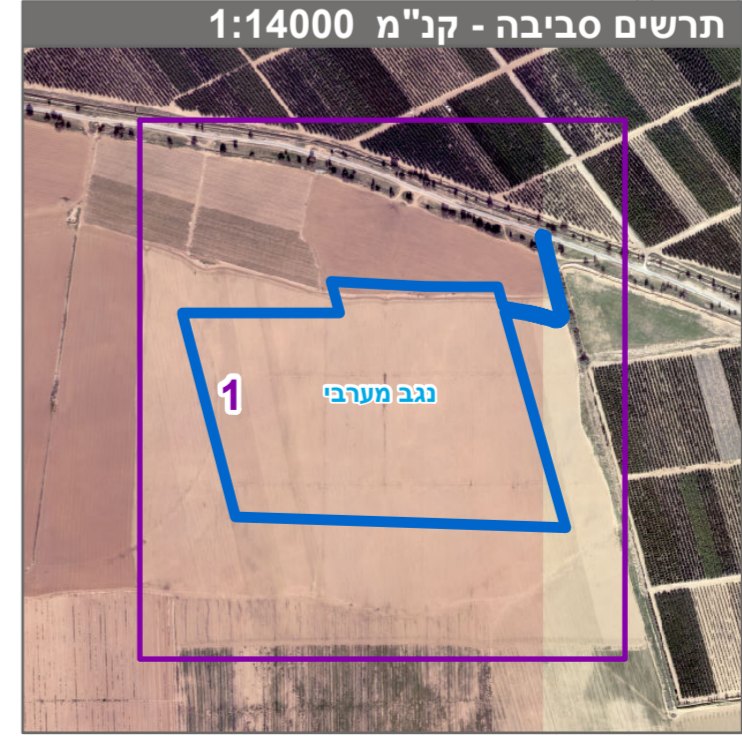
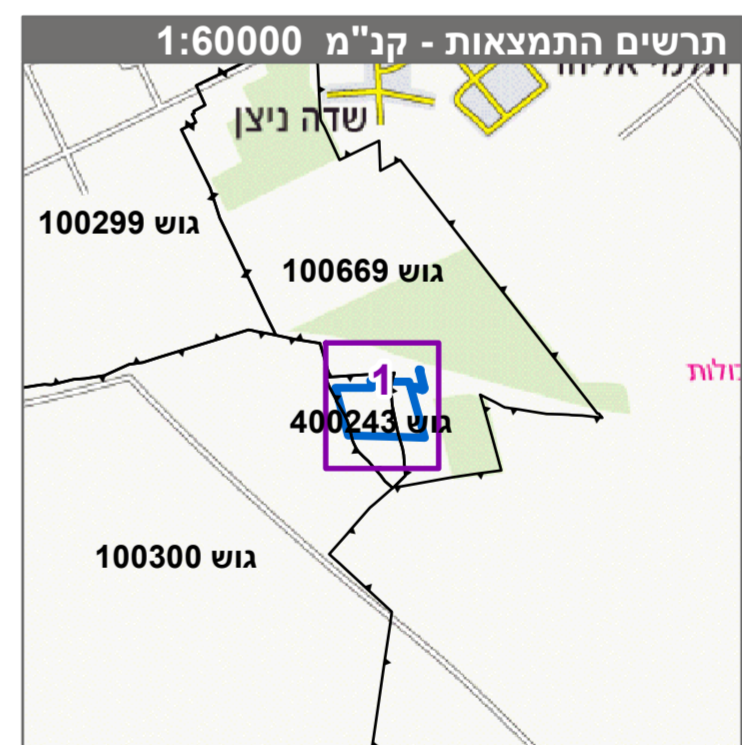

חוק התכנון והבנייה, התשכ"ה - 1965
תכנית מפורטת

מס' 651-0636654

מתקן פוטוולטאי - מושב שדה ניצן

תשריט מצב מוצע גיליון 1 מתוך 1

מחוז	דרום
מרחב תכנון מקומי	נגב מערבי
רשות מקומית	אשכול
ישוב	שדה ניצן
תכנית בסמכות	מחוזית
איחוד וחלוקה	ללא איחוד וחלוקה
היתרים או הרשאות	תכנית שמכוחה ניתן להוציא היתרים או הרשאות
מונה תדפיס התשריט	7
מועד הפקה	05/06/2019
שטח התכנית	252.678 דונם קנה מידה 1:2500

אישורים בתכנית מס' 651-0636654

מגיש התכנית	איל רבינוביץ
מגיש התכנית	תאריך: 23/06/2019
עורך ראשי	ד"ר איל רבינוביץ
ז"מ	איל רבינוביץ
יזם	איל רבינוביץ

להפקיד את התכנית בעלי עיניו בקרקע* 23/06/2019

שמות*

מגיש התכנית	איל רבינוביץ
מגיש התכנית	תאריך: 23/06/2019
עורך ראשי	ד"ר איל רבינוביץ
ז"מ	איל רבינוביץ
יזם	איל רבינוביץ

להפקיד את התכנית בעלי עיניו בקרקע* 23/06/2019

טבלת גושים וחלקות*

מספר גוש	מספר חלקות בשלמותן	מספר חלקות בחלקיתן
100300	4	4
100669	4-5	4-5
400243	1	1

* הרשימה המלאה מפורטת בהוראות התכנית / בהודעה שפורסמה בעיתון ובשרשומות הרגי מוצרי בזאת כי המפה הטופוגרפית/המצבית/המחוזית רוק לתכנית זו, נערכה על ידי ביום 23/05/2017 והיא הוכנה לפי הוראות טוהל מבל"ת ובהתאם להוראות החוק ולתקנות המדומים שבתוקף. דיוק הקו הכחול והקודסטר: קו כחול (בלבד) ברמה אנליטית

איל רבינוביץ 984 מספר רישון חתימה תאריך