

**מקרא**

קרקע חקלאית

דרך מאושרת

הנחיות מיוחדות

זיקת הנאה למעבר ברכב

קו-בנין

מידות

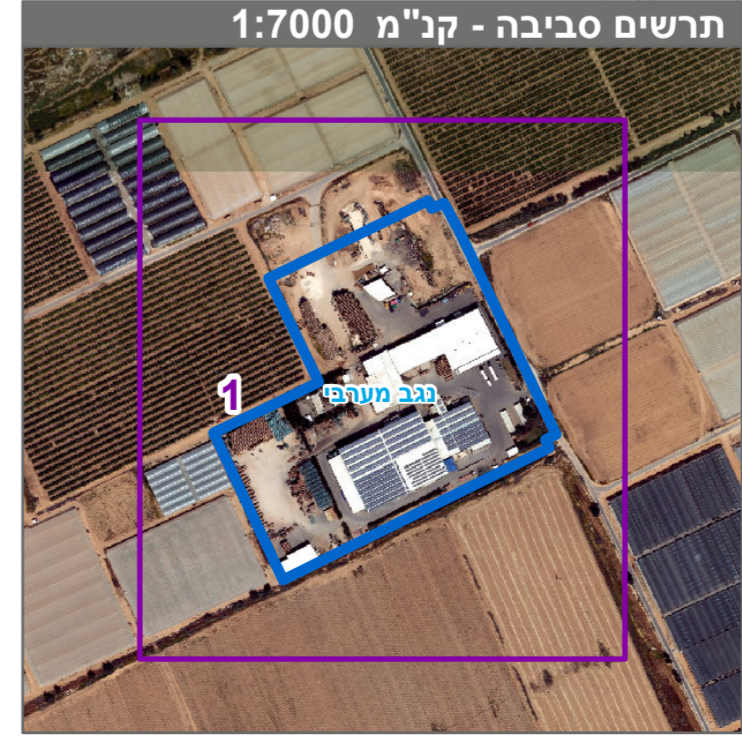
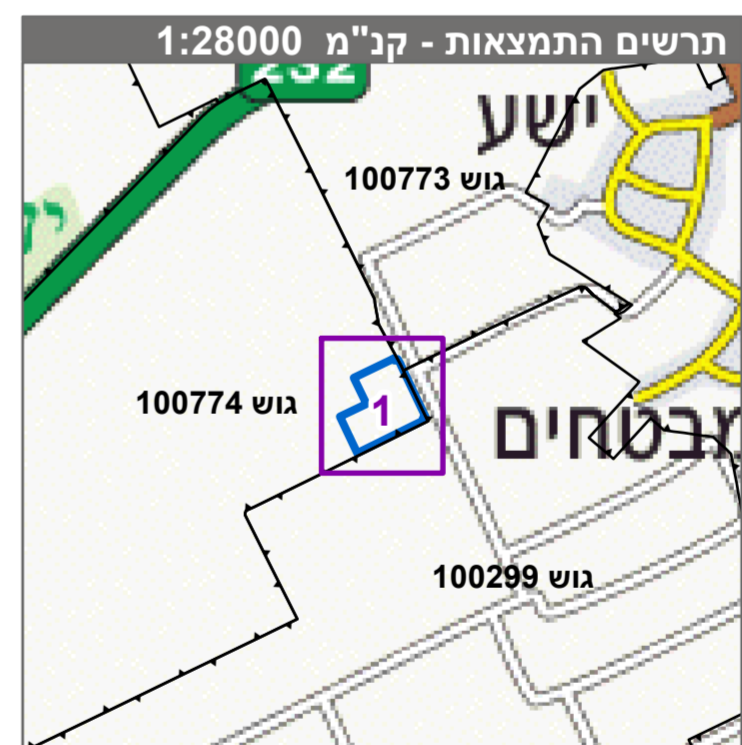

**חוק התכנון והבנייה, התשכ"ה - 1965**  
תכנית מפורטת

**מס' 651-0635235**

**בית אריזה במושב ישע**

תשריט מצב מוצע גיליון 1 מתוך 1

מחוז	דרום
מרחב תכנון מקומי	נגב מערבי
רשות מקומית	אשכול
ישוב	ישע
תכנית בסמכות	מחוזית
איחוד וחלוקה	ללא איחוד וחלוקה
היתרים או הרשאות	תכנית שמכונה ניתן להוציא היתרים או הרשאות
מונה תדפיס התשריט	5
מועד הפקדה	10/09/2019
שטח התכנית	61.603 דונם קנה מידה 1:1250

**אישורים בתכנית מס' 651-0635235**

מגיש התכנית	יוסי בחיל תאגיד ישע-מושב עובדים להתיישבות חקלאית ושיתופית בע"מ
מגיש התכנית	דליה כהן תאגיד ישע-מושב עובדים להתיישבות חקלאית ושיתופית בע"מ
מגיש התכנית	יהודה מרמן תאגיד ישע-מושב עובדים להתיישבות חקלאית ושיתופית בע"מ
עורך ראשי	אברהם איילדלשטיין תאגיד א.ב. מתכננים אייל ארז
יזם	תאגיד גידולי אגוז בע"מ רון שרון
יזם	תאגיד גידולי אגוז בע"מ רון שרון

**בעלי עיני בקרקע\***

חוכר	יהודה מרמן תאגיד י.ג.ת. ישע בע"מ, אגש"ח
חוכר	רון שרון תאגיד י.ג.ת. ישע בע"מ, אגש"ח

**טבלת גושים וחלקות\***

מספר גוש	מספר חלקות	מספר חלקות	מספר חלקות
100774	2	2	2

\* הרשימה המלאה מפורטת בהוראות התכנית / בהודעה שפורסמה באתר הרשות והרשומות הרגיטראציה. בזאת כי המפה הטופוגרפית/המצבית המהווה רקע לתכנית זו, נערכה על ידי יום 31/01/2017. והיא הוכנה לפי הוראות טוהל מ"ב"ל ובהתאם להוראות החוק ולתקנות המודדים שבתוקף. דיוק הקו הכחול והקדסטר: קו כחול (בלבד) ברמה אנליטית

לאוניד צריניאק 826 מספר רישון חתימה תאריך