

מקרא

גבול התכנית	גוש 1234
גבול גוש ומספרו	5
גבול חלקה ומספרה	
תא שטח ומספרו	1
מספר הדרך	2, 3, 4
קווי בנין	
חומב הדרך	

מגורים ב	■
מבנה להריסה	□
קו-בנין	---

חוק התכנון והבנייה, התשכ"ה - 1965	
תכנית מפורטת	
מס' 618-0690503	
שכ' 30 מגרש 47, רהט	
תשריט מצב מוצע	גיליון 1 מתוך 1
מחוז	דרום
מרחב תכנון מקומי	רהט
רשות מקומית	
ישוב	
תכנית בסמכות	מחוזית
איחוד וחלוקה	ללא איחוד וחלוקה
היתרים או הרשאות	תכנית שמכוחה ניתן להוציא היתרים או הרשאות
מונה תדפיס התשריט	8
מועד הפקה	01/01/2020
שטח התכנית	0.94 דונם קנה מידה 1:250
שמות*	
מגיש תכנית	אברהם עודה אל נאסרה תאגיד
מגיש תכנית	סלימה מוחמד אל נאסרה תאגיד
עורך ראשי	יוסף אל שאפעי תאגיד

אישורים בתכנית מס' 618-0690503

בעלי ענין בקרקע*
בבעלות מדינה תאגיד: רשות מקרקעי ישראל

טבלת גושים וחלקות*

מספר גוש	מספר חלקות	מספר חלקות	מספר חלקות
מספר גוש	מספר חלקות	מספר חלקות	מספר חלקות
100499	17	17	17

תרשים התמצאות - קנ"מ 1:1250

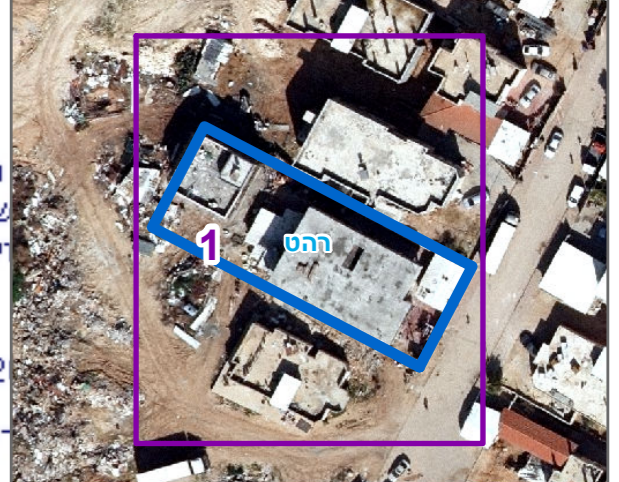

התכנון והבניה, התשכ"ה - 1965
שרד האוצר - מחוז דרום
ועדה המחוזית החליטה ביום: 19/01/2020

הריני מצהיר בזאת כי המפה הטופוגרפית/המצבית המהווה רקע לתכנית זו, עלתה לרשותי ביום 01/07/2019 ונחייא להכנה לפי הוראות נוהל מבא"ת ובהתאם להוראות החוק לחקירת המודד שבתוקף. דיוק הקו הכחול והקדסו: מדידה גרפית

1090 מספר רישון
ויסאם מיעארי שם המודד
י"ר הוועדה המחוזית תאריך חתימה