

### מקרא

תא שטח ומספרו	1	גבול התכנית	גוש 1234
מספר הדרך	2	גבול גוש ומספרו	5
קווי בנין	3	גבול חלקה ומספרה	
רחב הדרך	4		

- קרקע חקלאית
- קו ביוב מאסף
- קו מים 4" ומעלה

### אישורים בתכנית מס' 652-0659169

**מינהל התכנון והבניה, התשכ"ה - 1965**  
**מחוז דרום**  
**תדפיס המחוזית החלטיה ביום: 15/03/2021**

החלטת מינהל התכנון והבניה, המחוזית החלטיה ביום 15/03/2021, בהתאם לתכנית מס' 652-0659169, המחוזית החלטיה ביום 09.11.2020, והיא הוכנה לפי הוראות נוהל מבא"ת, ובהתאם להוראות החוק ולתקנות המודדים שבתוקף. דיוק הקו הכחול והקדסטר: קו כחול (בלבד) ברמה אנליטית

עמי אלקבץ  
 648  
 מספר רישיון

תאריך: \_\_\_\_\_ חתימה: \_\_\_\_\_

### חוק התכנון והבניה, התשכ"ה - 1965

#### תכנית מתאר מקומית

**מס' 652-0659169**

### לקיה - מגורים ומסחר לאורך כביש 31

**תשריט מצב מוצע** גיליון 3 מתוך 3

מחוז	דרום
מרחב תכנון מקומי	בני שמעון, נגב מזרחי
רשות מקומית	לקיה
ישוב	

תכנית בסמכות	מחוזית
איחוד וחלוקה	ללא איחוד וחלוקה
היתרים או הרשאות	תכנית שמכוחה ניתן להוציא היתרים או הרשאות

מונה תדפיס התשריט	32
מועד הפקדה	07/06/2021
שטח התכנית	372.695 דונם
קנה מידה	1:1250

#### שמות\*

מגיש תכנית	משרד החקלאות משרד החקלאות
עורך ראשי	תאגיד: אדריכלים מנספלד קהת בע"מ

### בעלי ענין בקרקע\*

בבעלות מדינה

תאגיד: מינהל מקרקעי ישראל

### טבלת גושים וחלקות\*

מספר גוש	מספר חלקה / כל הגוש	מספר חלקות בשלמותן	מספר חלקות בחלקיות
500001	חלק		999
500002	חלק		999
500003	חלק		999
100218/1	חלק		30
100219/4	חלק		7,3

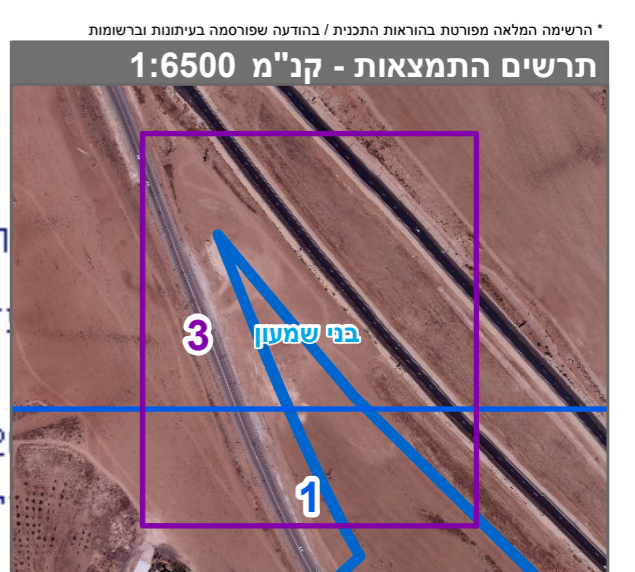

שנת צילום אוויר: 2017-2018