

27.70 מ"ס

176975

177000



589150

589125

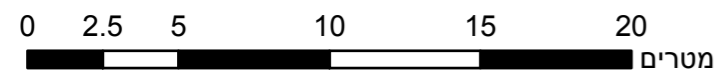
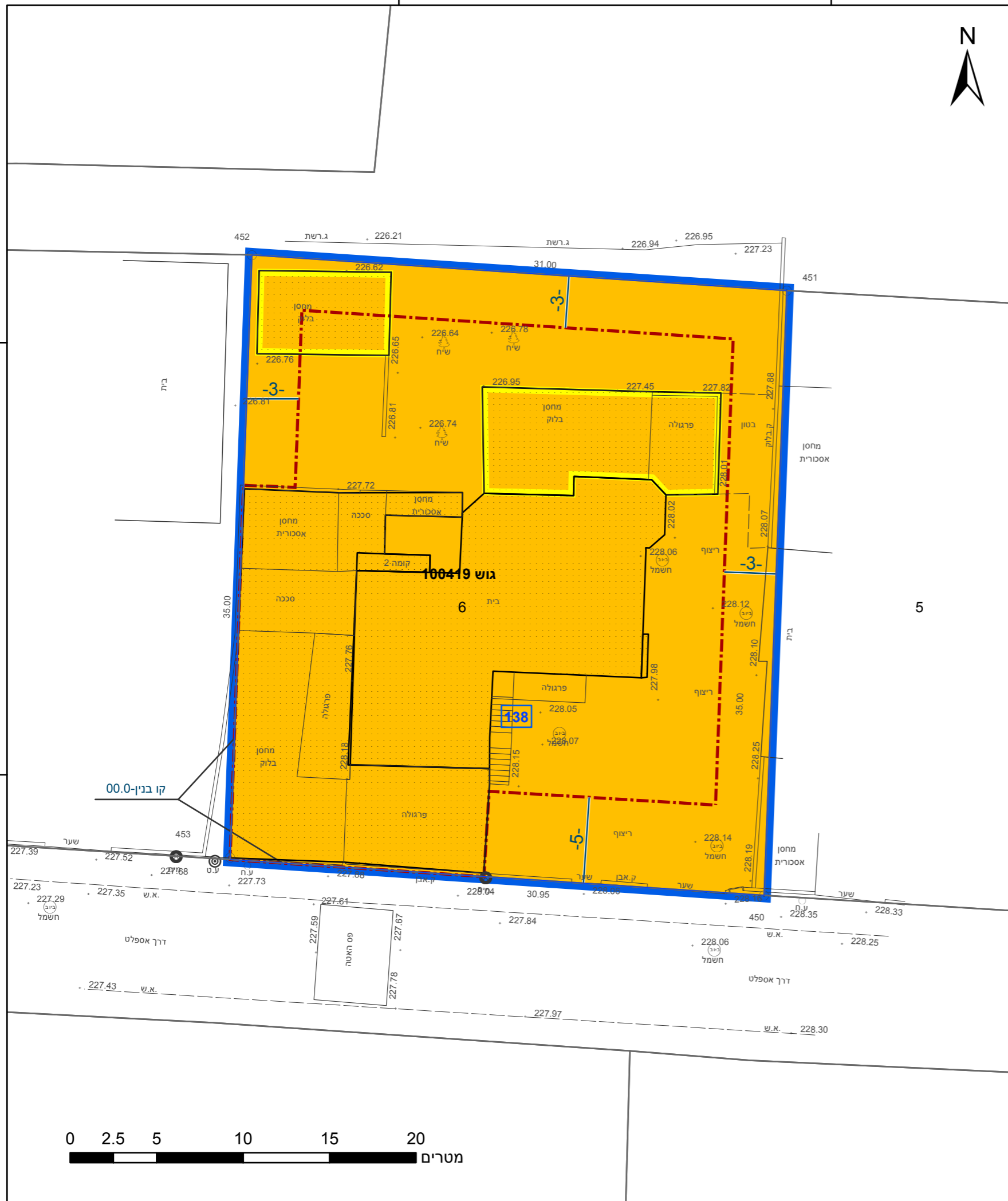

176975

177000

23.2 מ"ס

מקרא

גבול התכנית	גוש 1234
גבול גוש ומספרו	5
גבול חלקה ומספרה	
תא שטח ומספרו	
מספר הדרך	
קווי בנין	
חומב הדרך	

- מגורים ב
- מבנה להרסה
- מידות
- קו עזר 3
- קו-בנין

חוק התכנון והבנייה, התשכ"ה - 1965
תכנית מפורטת

מס' 618-0763060

שכונה 24 מגרש 138, רהט

תשריט מצב מוצע גיליון 1 מתוך 1

מחוז	דרום
מרחב תכנון מקומי	רהט
רשות מקומית	רהט
ישוב	רהט

תכנית בסמכות	מחוזית
איחוד וחלוקה	ללא איחוד וחלוקה
היתרים או הרשאות	תכנית שמכוחה ניתן להוציא היתרים או הרשאות

מונה תדפיס התשריט	3
מועד הפיקה	29/03/2020
שטח התכנית	1:250
דונם	1.083
קנה מידה	

שמות*	
מגיש תכנית	רפיק רמילי תאגיד
עורך ראשי	יוסף אל שאפעי תאגיד אלשפעי להנדסה ולתכנון

אישורים בתכנית מס' 618-0763060

בעלי ענין בקרקע*

רפיק רמילי תאגיד

טבלת גושים וחלקות*

מספר גוש	מספר חלק/כל הגוש	מספרי חלקות בחלקיות
100419	6	

* הרשימה המלאה מפורטת בהוראות התכנית / בהודעה שפורסמה בעיתונות וברשומות

תרשים התמצאות - קנ"מ 1:1250

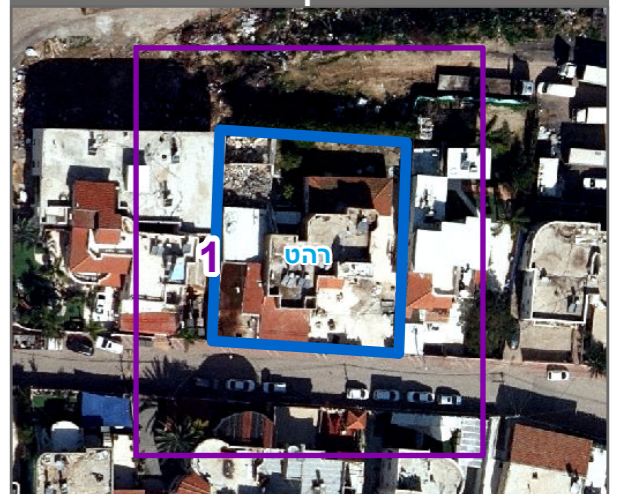

הריני מצהיר בזאת כי המפה הטופוגרפית/המצבית המהווה רקע לתכנית זו, נערכה על ידי ביום 23.04.2019 והיא הוכנה לפי הוראות נוהל מבא"ת ובהתאם להוראות החוק ולתקנות המודדים שבתוקף. דיוק הקו הכחול והקדסטר: מדידה גרפית

ויסאם מיעארי	1090
שם המודד	מספר רישיון
חתימה	תאריך

שנת צילום אוויר: 2017-2018