חוק התכנון והבנייה, התשכ"ה - 1965
תכנית מפורטת

מס' 618-0930495

מגרש 454 מתחם 2 רהט דרום

תשריט מצב מוצע	גיליון 1 מתוך 1
מחוז	דרום
מרחב תכנון מקומי	רהט
רשות מקומית	רהט
ישוב	רהט
תכנית בסמכות	מקומית
איחוד וחלוקה	ללא איחוד וחלוקה
היתרים או הרשאות	תכנית שמכוחה ניתן להוציא היתרים או הרשאות
מונה תדפיס התשריט	2
מועד הפקה	23/05/2021 09:51
שטח התכנית	0.741 דונם קנה מידה 1:250

שמות*

מגיש תכנית	רודילה אחמד אבו זאיד תאגיד:
מגיש תכנית	מסלם מחמד אבו זאיד תאגיד:
מגיש תכנית	אוסמא מסלם אבו זאיד תאגיד:
מגיש תכנית	שמה עלי אבו זאיד תאגיד:
עורך ראשי	יוסף אבו ג'בר תאגיד: אל מהנדסון

בעלי ענין בקרקע*

טבלת גושים וחלקות*

מספר גוש	חלק/ כל הגוש	מספרי חלקות בשלמותן	מספרי חלקות בחלקיותן
100818	חלק	11	

* הרשימה המלאה מפורטת בהוראות התכנית / בהודעה שפורסמה בעיתונות וברשומות

תרשים התמצאות - קנ"מ 1:250

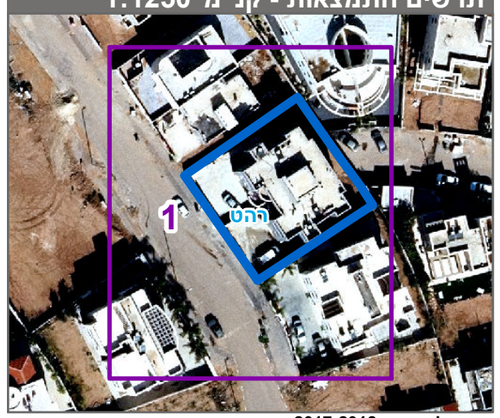

שנת צילום אויר: 2017-2018

מקרא

גבול התכנית
גוש 1234 גבול גוש ומספרו
5 גבול חלקה ומספרה
1 תא שטח ומספרו
מספר הדרך
קווי בנין
רוחב הדרך
מגורים ב
מידות
קו-בנין

אישורים בתכנית מס' 618-0930495

הריני מצהיר בזאת כי המפה הטופוגרפית/המצבית המהווה רקע לתכנית זו, נערכה על ידי ביום 27.03.2014 והיא הוכנה לפי הוראות נוהל מבא"ת ובהתאם להוראות החוק ולתקנות המודדים שבתוקף. דיוק הקו הכחול והקדסטר: מדידה גרפית

אבו ריא ראמי	1251
שם המודד	מספר רשיון
חתימה	תאריך

מספר תכנית: 618-0930495, מספר גירסת תשריט: 2