

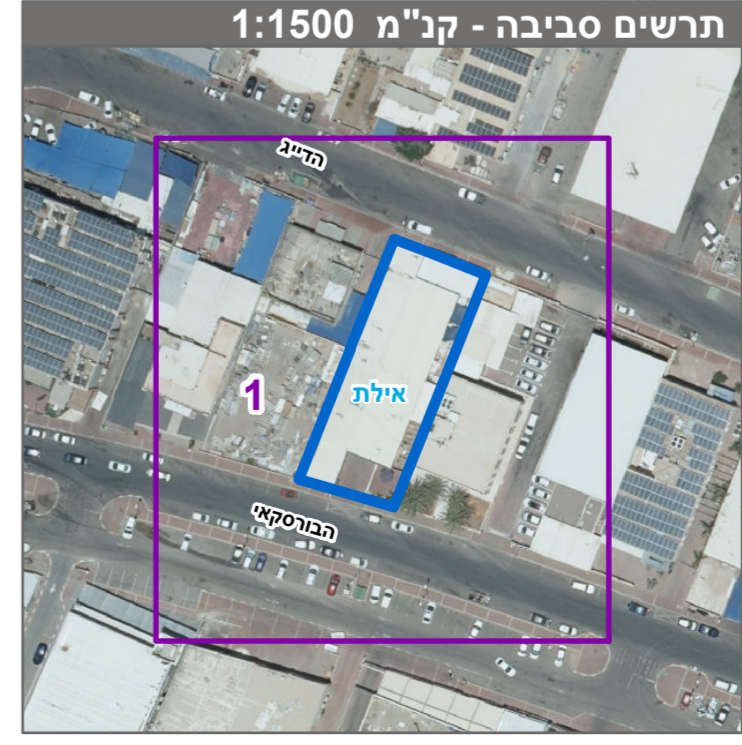

מקרא

מלונאות (אכסון מלונאי) ■
 מבנה להריסה ■
 זיקת הגנה למעבר רגלי ■
 מידות —
 קו עזר —
 חזית מסחרית —
 קו בניה תחתית/תקועי - - -
 קו-בניה - · - · -

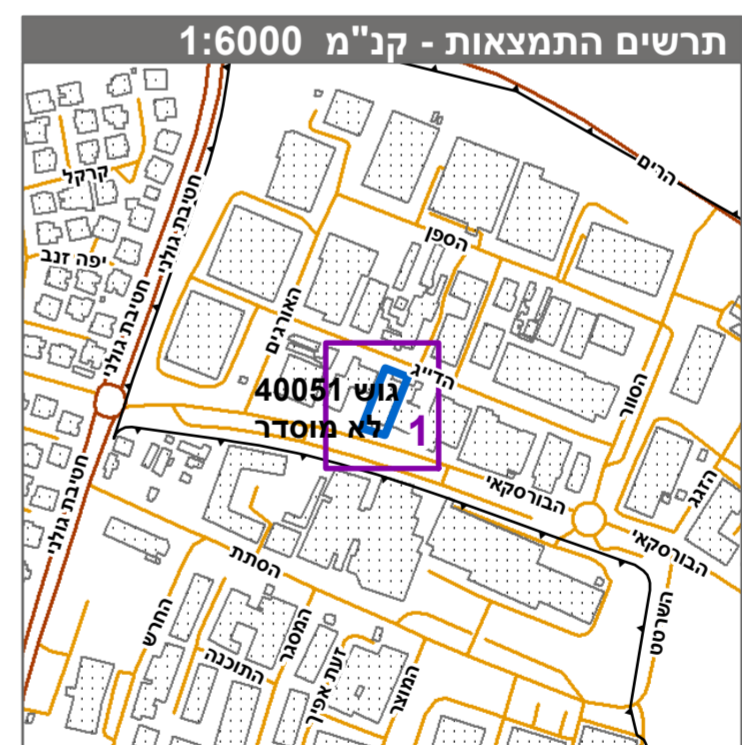

חוק התכנון והבנייה, התשכ"ה - 1965
 תכנית מתאר מקומית

מס' 602-0701011

מלון היין

תשריט מצב מוצע גיליון 1 מתוך 1

מחוז	דרום
מרחב תכנון מקומי	אילת
רשות מקומית	אילת
ישוב	אילת
תכנית בסמכות	מחוזית
איחוד וחלוקה	ללא איחוד וחלוקה
היתרים או הרשאות	תכנית שמטוחה ניתן להוציא היתרים או הרשאות
מונה תדפיס התשריט	12
מועד הפקה	17/06/2021
שטח התכנית	0.988 דונם קנה מידה 1:250

אישורים בתכנית מס' 602-0701011

מינהל התכנון
 חוק התכנון והבנייה, התשכ"ה - 1965
 מחוז דרום
 הוועדה המחוזית החליטה ביום :
 12/07/2021
 להפקיד את התכנית
 26/08/2021

שמות*

מגיש התכנית	ענן לוי תאגיד: אי סי אל משקאות בע"מ
עורך ראשי	אורן אלה תאגיד: הייצ קזו ארכיטקטים בע"מ

בעלי עיני בקרקע*

טבלת גושים וחלקות*

מספר גוש	מספר חלקות	מספר חלקות	מספר חלקות
40051	חלק	כל הגוש	מספר חלקות
			במספר חלקות
			בחלקות
			1

* הרישום המלא מפורט בהוראות התכנית / בהודעה שפורסמה בעיתון וברשומות הרגי מצהיר בזאת כי המפה הטופוגרפית/המצבית המהווה רקע לתכנית זו, נערכה על ידי ביום 10.5.2021 והיא הוכנה לפי הוראות טוהל מבל"ת ובהתאם להוראות החוק ולתקנות המדדים שבתוקף. דיוק הקו הכחול והקדסטר: מדידה גרנית

עו"ד עילא 987 מספר רישון חתימה תאריך