

27.70 מ' ס"מ

192350

192375



544125

544125

544100

544100

544075

544075

192350

192375

23.2 מ' ס"מ

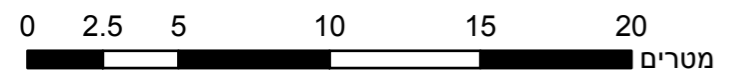
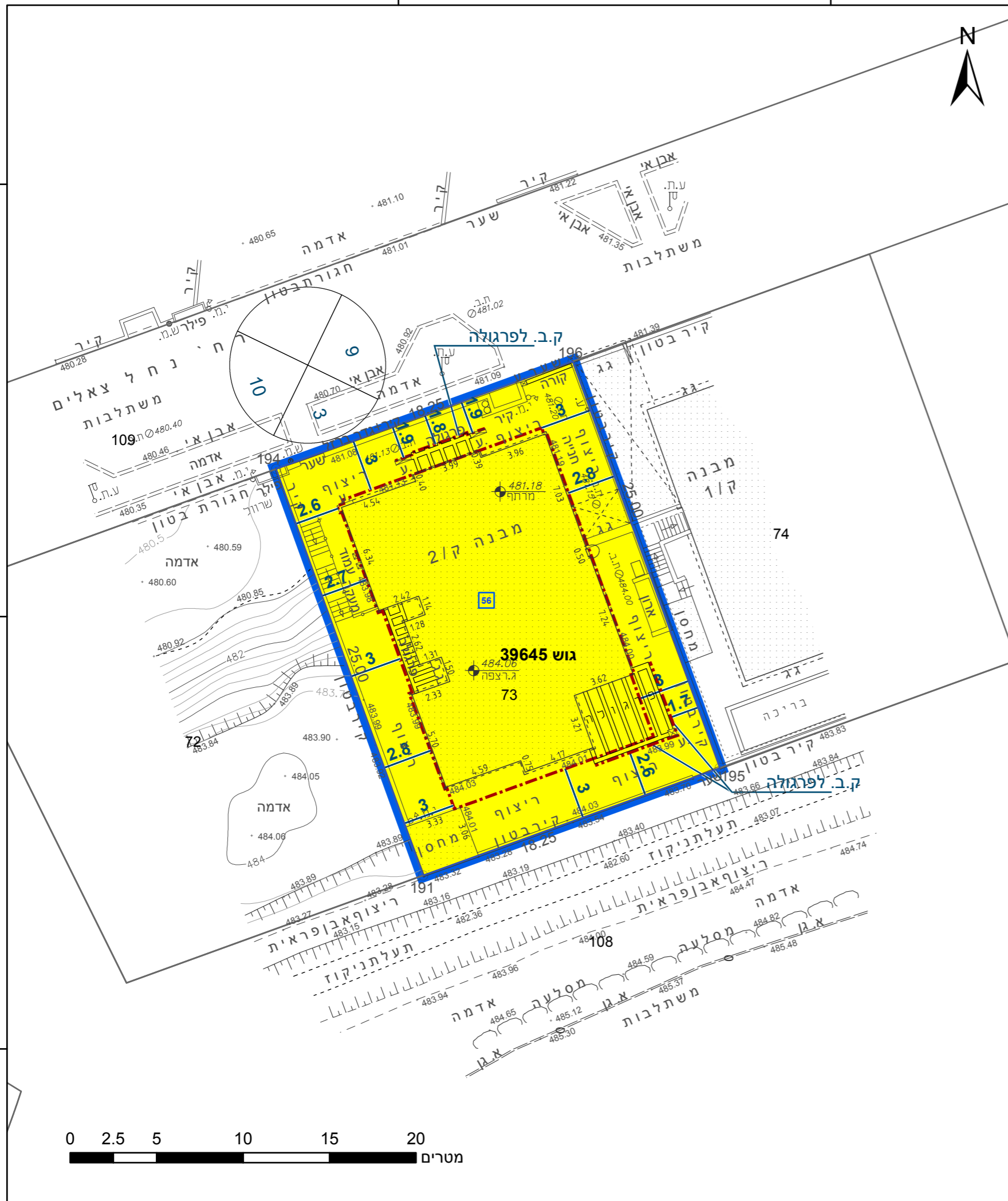

מקרא

תא שטח ומספרו	1	גבול התכנית	גוש 1234
מספר הדרך	2	גבול גוש ומספרו	5
קווי בנין	3	גבול חלקה ומספרה	
חומב הדרך	4		

מגורים א	■
מידות	—
קו-בנין	---

חוק התכנון והבנייה, התשכ"ה - 1965 תכנית מפורטת

מס' 612-0969725

מגרש 56 רח' נחל צאלים שכונת נוף
מדבר, ירוחם

תשריט מצב מוצע גיליון 1 מתוך 1

מחוז	דרום
מרחב תכנון מקומי	ירוחם
רשות מקומית	ירוחם
ישוב	ירוחם

תכנית בסמכות	מקומית
איחוד וחלוקה	ללא איחוד וחלוקה
היתרים או הרשאות	תכנית שמכוחה ניתן להוציא היתרים או הרשאות

מונה תדפיס התשריט	5
מועד הפיקה	30/11/2021
שטח התכנית	0.456 דונם קנה מידה 1:250

שמות*

מגיש תכנית	תמי בחובוט תאגיד
מגיש תכנית	מאיר מישל בחובוט תאגיד
עורך ראשי	יוסף אבו ג'בר תאגיד אל מהנדסון

אישורים בתכנית מס' 612-0969725

בעלי ענין בקרקע*

טבלת גושים וחלקות*

מספר גוש	מספר חלקה	חלק	מספר חלקות בחלקיות
39645	73	חלק	

תרשים התמצאות - קנ"מ 1:1250

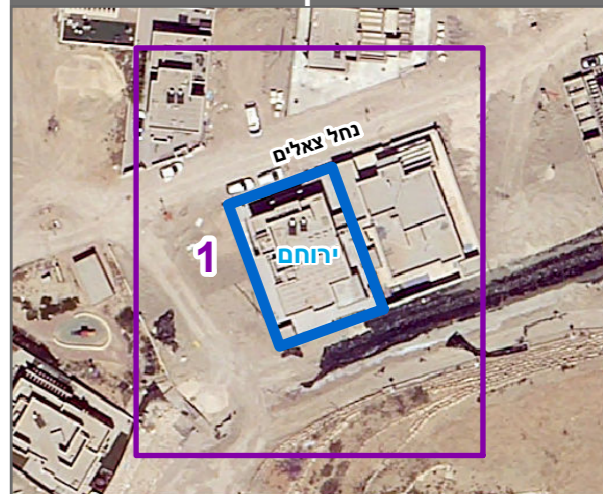

שנת צילום אוויר: 2019

הריני מצהיר בזאת כי המפה הטופוגרפית/המצבית המהווה רקע לתכנית זו, נערכה על ידי ביום 03.01.2021 והיא הוכנה לפי הוראות נוהל מבא"ת ובהתאם להוראות החוק ולתקנות המודדים שבתוקף. דיוק הקו הכחול והקדסטר: מדידה אנליטית מלאה ברמת תצ"ר

1110	בובליק ז'
מספר רישון	שם המודד
תאריך	חתימה