

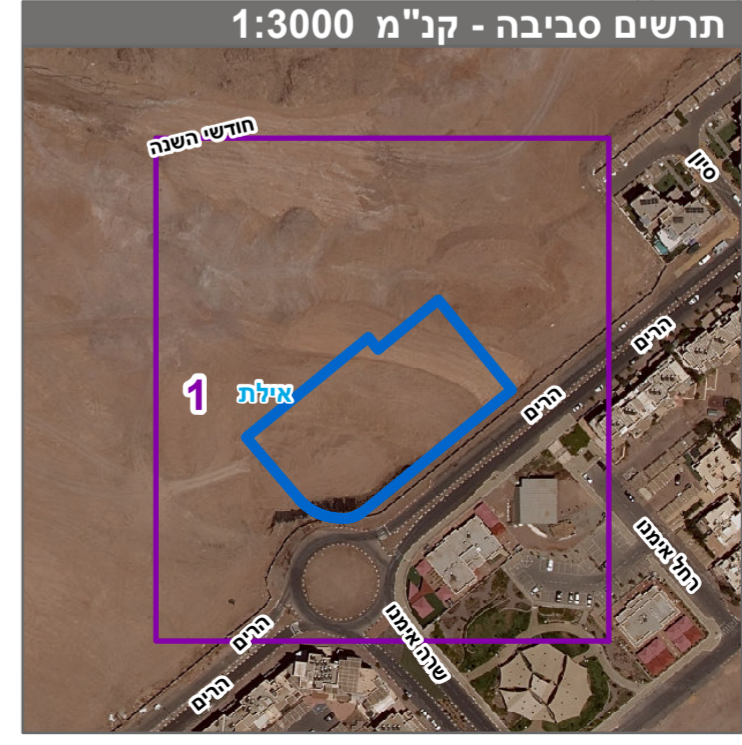

### מקרא

מגורים ג  
קו-בנין  
מידות

תאריך: 04/01/2023  
מספר תוכנית: 602-1128883

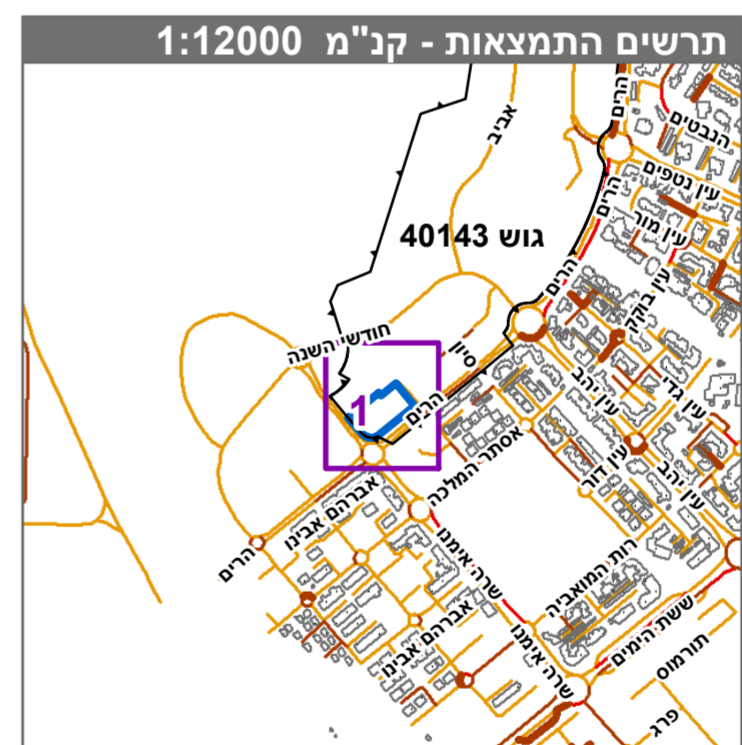

חוק התכנון והבנייה, התשכ"ה - 1965	
תכנית מפורטת	
מס' 602-1128883	
שחמון 11 מגרשים 104-105	
תשריט מצב מוצע גיליון 1 מתוך 1	
מחוז	דרום
מרחב תכנון מקומי	אילת
רשות מקומית	
ישוב	
תכנית בסמכות	מקומית
איחוד וחלוקה	איחוד ו/או חלוקה בהסכמת כל הבעלים בכל תחום התכנית/בחלק מתחום התכנית
היתרים או הרשאות	תכנית שמכונה ניתן להנציא היתרים או הרשאות בחלק מתחום התכנית
מונה תדפיס התשריט	5
מועד הפקה	04/01/2023
שטח התכנית	4.597 דונם קנה מידה 1:500

### אישורים בתכנית מס' 602-1128883

שמות*	
מגיש התכנית	תאגיד: מ.ח. נחמיאס יזום ובניה בע"מ
עורך ראשי	תאגיד: שרייבמן אדריכלים בע"מ
יזם	תאגיד: מ.ח. נחמיאס יזום ובניה בע"מ

מספר גוש	40143
מספר חלקה	58-59
מספר חלקות	בשלמות
מספר חלקות	במספר חלקות

טבלת גושים וחלקות*			
מספר גוש	מספר חלקה	חלק	מספר חלקות
40143	58-59	חלק	בשלמות

\* הרשימה המלאה מפורטת בהוראות התכנית / בהודעה שפורסמה בעיתונות וברשומות הרגיני מצהיר בזאת כי המפה הטופוגרפית/המצבית/המהווה רקע לתכנית זו, נערכה על ידי ביום 30.12.2021 והיא הוכנה לפי הוראות טוהל מבאל"ת ובהתאם להוראות החוק ולתקנות הממדדים שבתוקף. דיוק הקו הכחול והקדסטרי: מדויק גרפית

אלון 839  
מספר רישיון חתימה  
תאריך