



מקרא

| | | | |
|---------------|---|------------------|----------|
| תא שטח ומספרו | 1 | גבול התכנית | גוש 1234 |
| מספר הדרך | 2 | גבול גוש ומספרו | 5 |
| קווי בנין | 3 | גבול חלקה ומספרה | 5 |
| חומב הדרך | 4 | | |

מגורים ב:
 קו-בנין:
 מידות:

חוק התכנון והבניה, התשכ"ה - 1965
תכנית מתאר מקומית
מס' 301-0622449

הסדרת בניה קיימת בגוש 10369 חלקות 111 ו31 ראס עלי

תשריט מצב מוצע גיליון 1 מתוך 1

| | |
|-------------------|---|
| מחוז | חיפה |
| מרחב תכנון מקומי | זבולון |
| רשות מקומית | זבולון |
| ישוב | ראס עלי |
| תכנית בסמכות | מחוזית |
| איחוד וחלוקה | ללא איחוד וחלוקה |
| היתרים או הרשאות | תכנית שמכונה ניתן להוציא היתרים או הרשאות |
| מונה תדפיס התשריט | 12 |
| מועד הפקדה | 25/06/2019 |
| שטח התכנית | 0.826 דונם קנה מידה 1:250 |

שמות*

| | |
|------------|-----------------------|
| מגיש תכנית | אחמד סומריה תאגיד |
| עורך ראשי | סעיד דהוד תאגיד שפרעם |
| יזם | אחמד סומריה תאגיד |

אישורים בתכנית מס' 301-0622449

בעלי ענין בקרקע*

טבלת גושים וחלקות*

| מספר גוש | מספר חלקות | חלק/כל הגוש | מספרי חלקות בחלקיות |
|----------|------------|-------------|---------------------|
| 10369 | 1 | חלק | 31, 111 |

תרשים התמצאות - קנ"מ 1:1250

הרשימה המלאה מפורטת בהוראות התכנית / בהודעה שפורסמה בעיתונות וברשומות

1965 - התכנון והבניה, התשכ"ה - 1965
שרד האוצר - מחוז חיפה
ועדה המחוזית החליטה ביום:

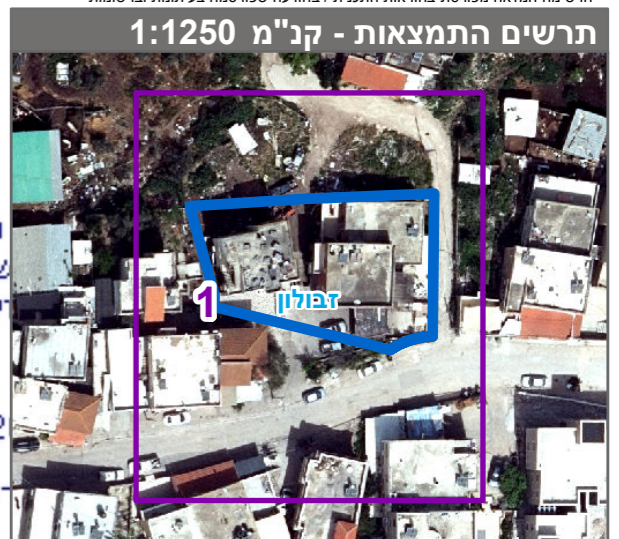

הריני מצהיר בזאת כי המפה הטופוגרפית/המצבית המהווה רקע לתכנית זו, עלתה לרשותי ביום 10/4/2019, ונבדקה להוראות החוק ולתקנות המודדים שבתוקף. דיוק הקו הכחול 1:1000000

23/01/2019
 10/4/2019
 07/08/2019

934 מספר רישון
 מיסדה.ח.מ. שם המודד
 יו"ר הוועדה המחוזית
 תאריך חתימה