

מקרא

שטח ציבורי פתוח

דרך מוצעת

מבנים ומסודות צבור ומתקנים הנדסים

תחום השפעה

גבול מגבלות בניה

קו-בנין

להריסה

ציר

מידות

על/עצים לשימור

על/עצים לקריה

מתקן הנדסי

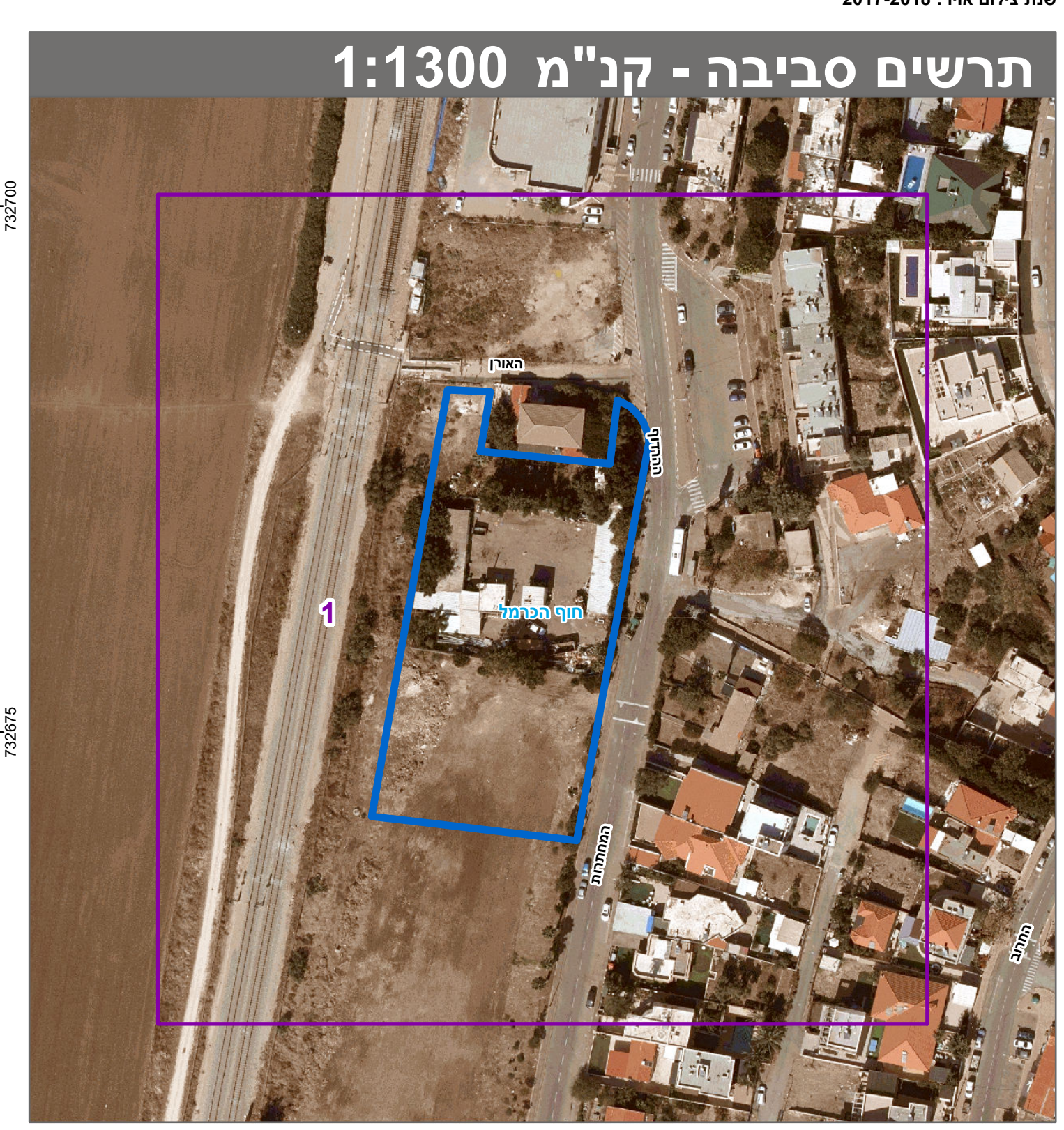
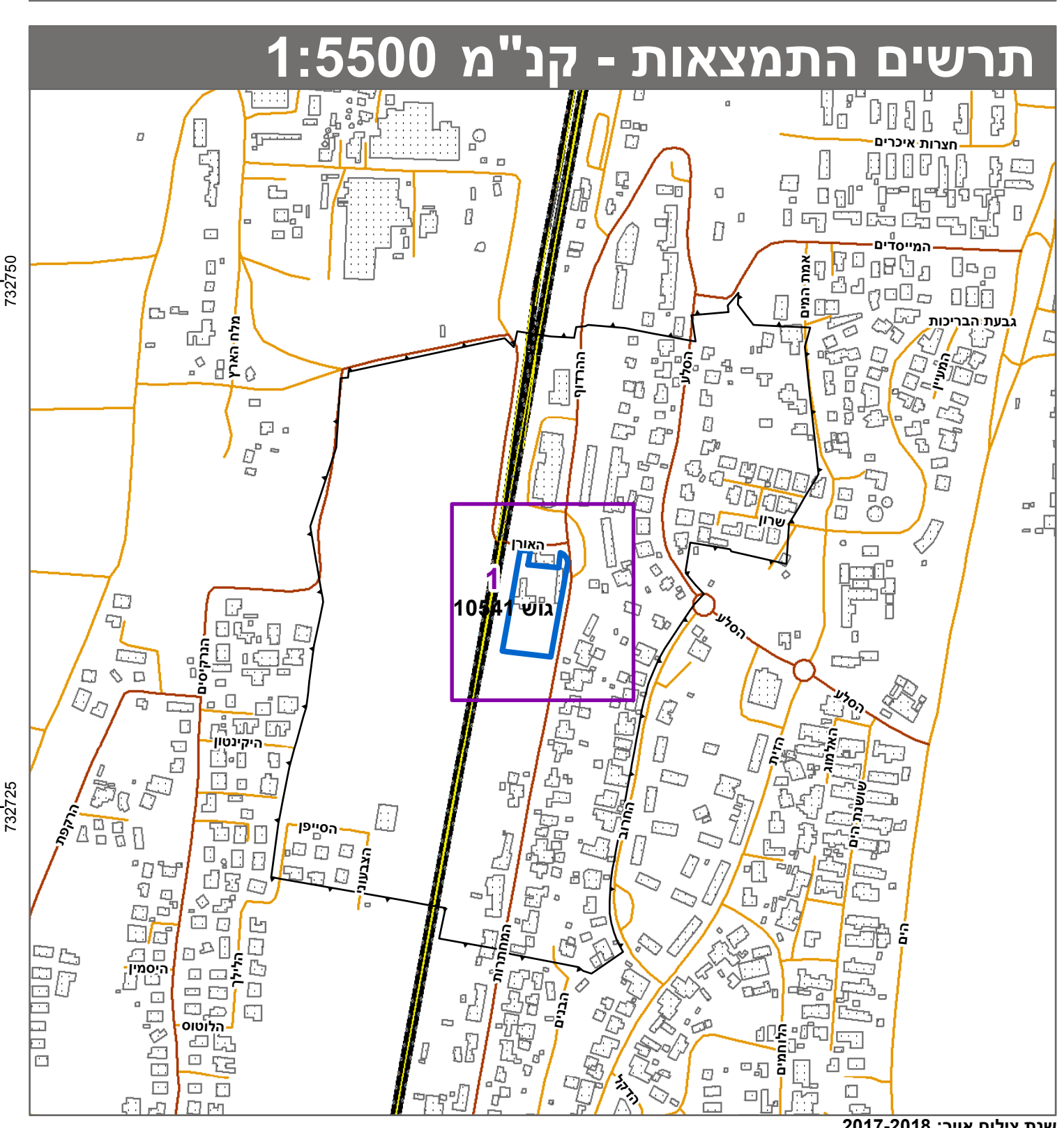

חוק התכנון והבניה, התשכ"ה - 1965
תכנית מתאר מקומית

מס' 303-0550616

תחנת שאיבה המחחרות עתלית

תשריט מצב מוצע	גיליון 1 מתוך 1
מחוז	חיפה
מרחב תכנון מקומי	חוף הכרמל
רשות מקומית	חוף הכרמל
ישוב	עתלית
תכנית בסמכות	מחוזית
איחוד וחלוקה	ללא איחוד וחלוקה
היתרים או הרשאות	תכנית שמכוחה ניתן להוציא היתרים או הרשאות
מונה תדפיס התשריט	23
מועד הפקה	11/11/2019
שטח התכנית	5.03 דונם קנה מידה 1:250

אישורים בתכנית מס' 303-0550616

שמות*	
מגיש התכנית	רשות מקומית תאגיד: מועצה אזורית חוף הכרמל
עורך ראשי	רחל שלום תאגיד: רשות מקומית תאגיד: מועצה אזורית חוף הכרמל
יזם	רשות מקומית תאגיד: מועצה אזורית חוף הכרמל

בעלי ענין בקרקע*

טבלת גושים וחלקות*			
מספר גוש	חלק	כל הגוש חלק	מספרי חלקות במספר חלקות
10541	הלק	170	17-18, 172

* הרשימה המלאה מפורטת בהוראות התכנית / בהודעה שפורסמה בעיתונות וברשומות הרני מצהיר בזאת כי המפה הטופוגרפית/המצבית המהווה רקע לתכנית זו, נערכה על ידי ביומס' 04/2019 והיא הוכנה לפי הוראות נוהל מבא"ת ובהתאם להוראות החוק ולתקנות המודדים שבתוקף. דיוק הקו הכחול והקדסטרי: מדידה גרפית בני שפירא 583 שם המודד מספר רשיון חתימה תאריך