

### מקרא

דרך משולבת	
דרך מאושרת	
קרקע חקלאית	
מבנים ומוסדות ציבור	
מגורים א	
זיקת הגנה למעבר ברכב	
מידות	
קו עזר 3	
גבול תכנית מאושרת	
קו בנין מתכנית קודמת	
קו-בנין	

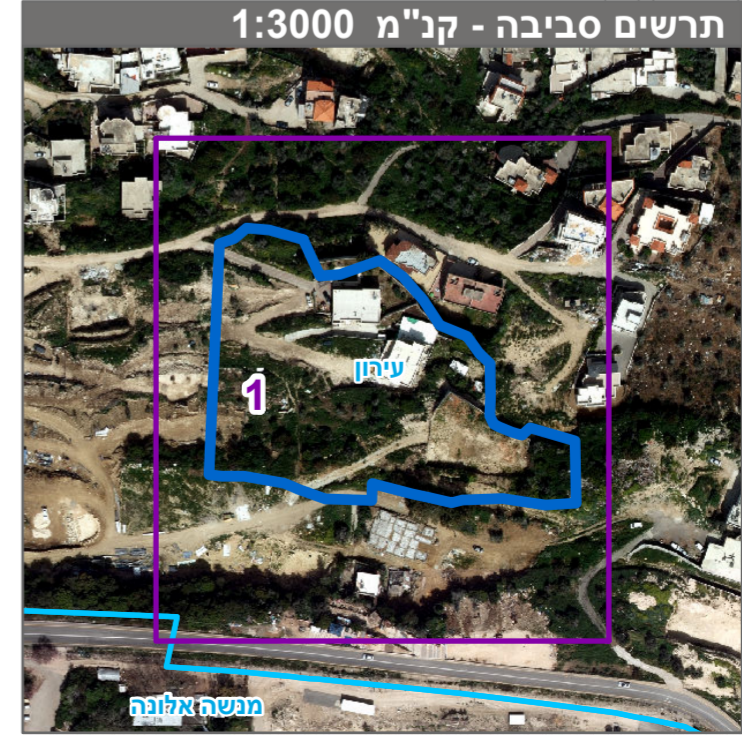
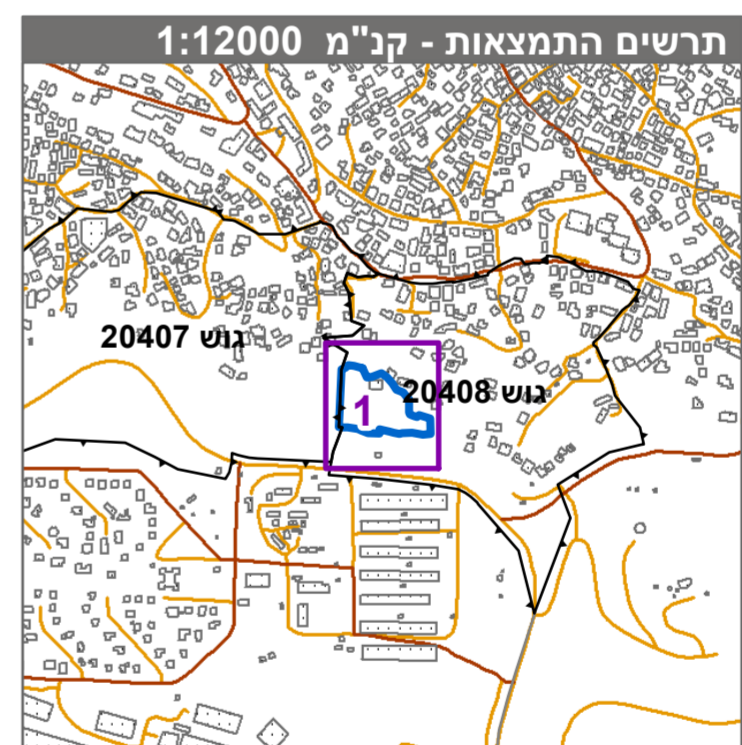

חוק התכנון והבנייה, התשכ"ה - 1965  
תכנית מפורטת

**מס' 354-0797456**

**איחוד וחלוקה לחלקות 45,39 בגוש 20408 שכל אבו-לאחם - אום אלפחם**

תשריט מצב מוצע גיליון 1 מתוך 1

מחוז	חיפה
מרחב תכנון מקומי	עירון
רשות מקומית	אום אל-פחם
ישוב	אום אל-פחם
תכנית בסמכות	מקומית
איחוד וחלוקה	איחוד/או חלוקה ללא הסכמת כל הבעלים ככל תחום התכנית/חלק מתחום התכנית
היתרים או הרשאות	תכנית שמטרה ניתן להוציא היתרים או הרשאות
מונה תדפיס התשריט	3
מועד הפקדה	07/05/2020
שטח התכנית	10.402 דונם קנה מידה 1:500

### אישורים בתכנית מס' 354-0797456

מגיש התכנית	תאגיד: איאד האלד מחאמיד
מגיש התכנית	תאגיד: מוחמד מחאמיד
עורך ראשי	תאגיד: אליזר עבדאללה משרד הנדסה ופיקו
יזם	תאגיד: עריית אום אלפחם
יזם	תאגיד: איאד האלד מחאמיד
יזם	תאגיד: מוחמד מחאמיד

### שמות\*

מגיש התכנית	תאגיד: איאד האלד מחאמיד
מגיש התכנית	תאגיד: מוחמד מחאמיד
עורך ראשי	תאגיד: אליזר עבדאללה משרד הנדסה ופיקו
יזם	תאגיד: עריית אום אלפחם
יזם	תאגיד: איאד האלד מחאמיד
יזם	תאגיד: מוחמד מחאמיד

בעלי עיני בקרקע\*

### טבלת גושים וחלקות\*

מספר גוש	כל הגוש	מספר חלקות	מספר חלקות
20408	חלק	45, 39	במספר חלקות בחלקי

\* הרשימה המלאה מפורטת בהוראות התכנית / בהודעה שפורסמה באתר התכנון והרשמות הרגיני מצהיר בזאת כי המפה הטופוגרפית/המצבית המהווה רקע לתכנית זו, נערכה על ידי ביום 10/06/2019 והיא הוכנה לפי הוראות טוהל מבלית ובהתאם להוראות החוק ולתקנות המודדים שבתוקף. דיוק הקו הכחול והקדסטר-מדודה אנליטית מלאה ברמת תצ"ר

עבדאללה אלזיר 1082  
שם המודד מספר רישון חתימה תאריך