חוק התכנון והבנייה, התשכ"ה - 1965

תכנית מתאר מקומית

מס' 304-0668988

חפ/מק 2511רח' יוחנן הקדוש 32 חיפה

תשריט מצב מוצע	גיליון 1 מתוך 1
מחוז	חיפה
מרחב תכנון מקומי	חיפה
רשות מקומית	חיפה
ישוב	חיפה
תכנית בסמכות	מקומית
איחוד וחלוקה	ללא איחוד וחלוקה
היתרים או הרשאות	תכנית שמכוחה ניתן להוציא היתרים או הרשאות
מונה תדפיס התשריט	18
מועד הפקה	16/09/2020 17:01
שטח התכנית	0.438 דונם קנה מידה 1:250

אישורים בתכנית מס' 304-0668988

שמות*

מגיש התכנית	איחסאן אבו רנה תאגיד:
עורך ראשי	חנא נקארה תאגיד: נקארה מהנדסים-חנא נקארה
יזם	איחסאן אבו רנה תאגיד:

בעלי ענין בקרקע*

בעלים	
	תאגיד: מנהל מקרקעי ישראל

טבלת גושים וחלקות*

מספר גוש	חלק/ כל הגוש	מספרי חלקות בשלמות	מספרי חלקות בחלקיות
12337	חלק	11	59, 61

* הרשימה המלאה מפורטת בהוראות התכנית / בהודעה שפורסמה בעיתונות וברשומות

הריני מצהיר בזאת כי המפה הטופוגרפית/המצבית המהווה רקע לתכנית זו, נערכה על ידי ביום 21.07.2020 והיא הוכנה לפי הוראות נוהל מבא"ת ובהתאם להוראות החוק ולתקנות המודדים שבתוקף.
דיוק הקו הכחול והקדסטר: מדידה אנליטית מלאה ברמת תצ"ר

שם המודד	מספר רשיון	חתימה	תאריך
אפרים לבנברג	503		

מספר תכנית: 304-0668988, מספר גרסת תשריט: 18

מקרא

- גבול תכנית
- 1234 גוש
- 1234 גבול גוש מוסדר
- גבול חלקה מוסדר
- חזקת דרך
- מספר חלקה
- שם רחוב
- שם יד מדן
- חיבור הדרך
- מגורים ג
- דרך מאושרת
- הנחיות מיוחדות
- מידות
- חזית מסחרית
- קו-בנין

תרשים התמצאות - קנ"מ 1:5000

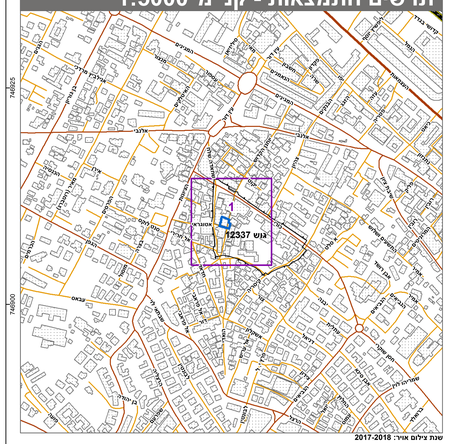

שנת צילום אויר: 2017-2018

תרשים סביבה - קנ"מ 1:1250

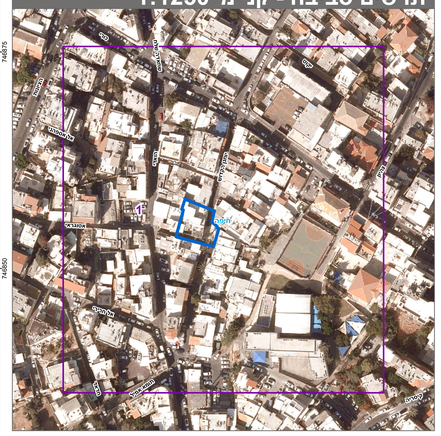

N

0 2.5 5 10 15 20 מטרים

76.5 מ"מ