



מקרא

גבול התכנית: 1 תא שטח ומספרו: 1

גוש 1234 גוש ומספרו: 2 מספר הדרך: 3 גבול חלקה ומספרה: 4 קווי בנין: 5 רחב הדרך: 6

מגורים ומשרדים:

מידות:

קו-בנין:

עץ/עצים לשימור: ♣

אישורים בתכנית מס' 306-0810135

מינהל התכנון
 התכנון והבניה, התשכ"ה - 1965
 מחוז חיפה
 עדה המחוזית החליטה ביום: **23/09/2020**

הי"פ מצביה בזאת כי המפת המפורטת/הממצית/המחייבת המהווה רקע לתכנית זו, נערכה על ידי ב"מ 23/11/19 ונמצאה הוכחה לפי הוראות נוהל מב"ת ב-1/11/19. המפת המפורטת/הממצית/המחייבת המהווה רקע לתכנית זו, נערכה על ידי ב"מ 23/11/19 ונמצאה הוכחה לפי הוראות נוהל מב"ת ב-1/11/19. המפת המפורטת/הממצית/המחייבת המהווה רקע לתכנית זו, נערכה על ידי ב"מ 23/11/19 ונמצאה הוכחה לפי הוראות נוהל מב"ת ב-1/11/19.

מ"ר/מ"מ: **640**
 שם המנהל: **מר"ן משה**
 שם המנהל: **מר"ן משה**

תאריך: _____ חתימה: _____

חוק התכנון והבניה, התשכ"ה - 1965
תכנית מתאר מקומית
מס' 306-0810135

קרית טבעון - קק"ל 4 - מגורים ומשרדים

תשריט מצב מוצע גיליון 1 מתוך 1

מחוז	חיפה
מרחב תכנון מקומי	קרית טבעון
רשות מקומית	קרית טבעון
ישוב	קרית טבעון
תכנית בסמכות	מחוזית
איחוד וחלוקה	ללא איחוד וחלוקה
היתרים או הרשאות	תכנית שמכוחה ניתן להוציא היתרים או הרשאות
מונה תדפיס התשריט	10
מועד הפקדה	30/11/2020
שטח התכנית	0.5 דונם קנה מידה 1:250

שמות*

מגיש תכנית	ערן מבל
עורך ראשי	ערן מבל
יזם	ערן מבל

בעלי ענין בקרקע*

טבלת גושים וחלקות*

מספר גוש	מספר חלקה/כל הגוש	מספר חלקות בשלמותן	מספר חלקות בחלקיותן
11393	חלק	100	86

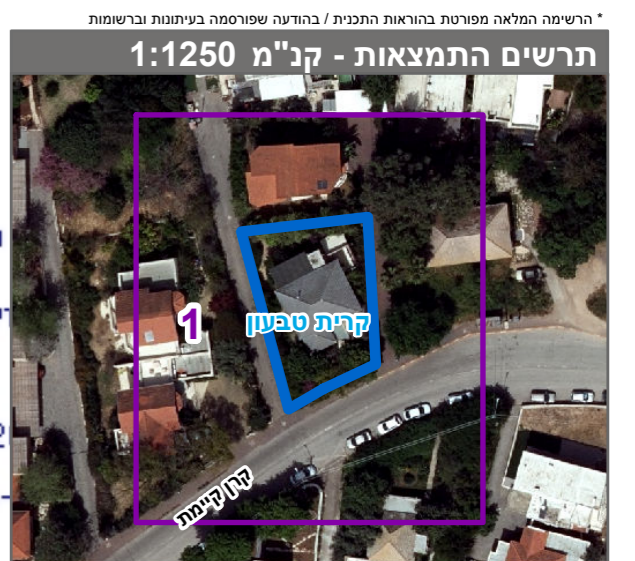

שנת צילום אוויר: 2017-2018