

מקרא

מסחר
 דרך מוצעת
 מידות
 קו-בנין
 עץ/עצים להעתקה

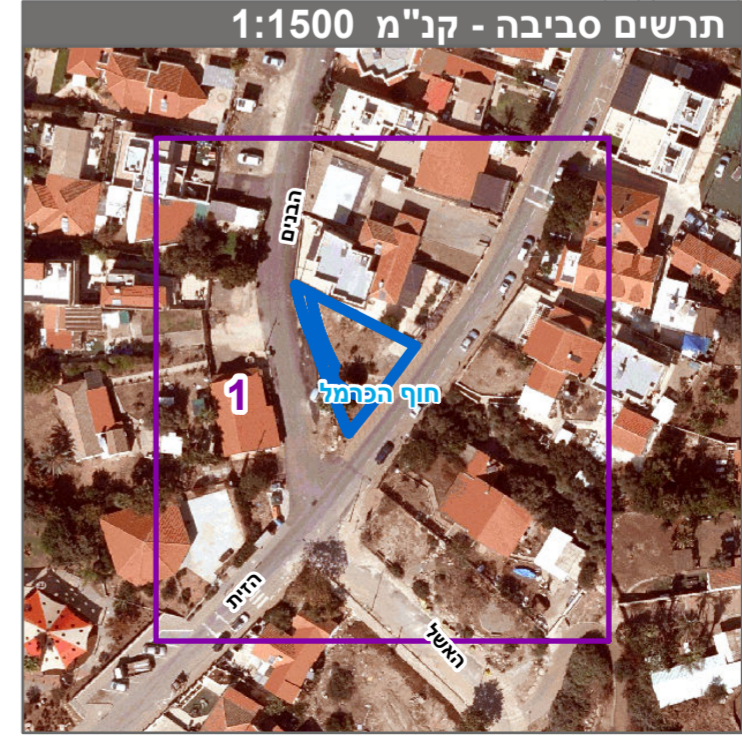
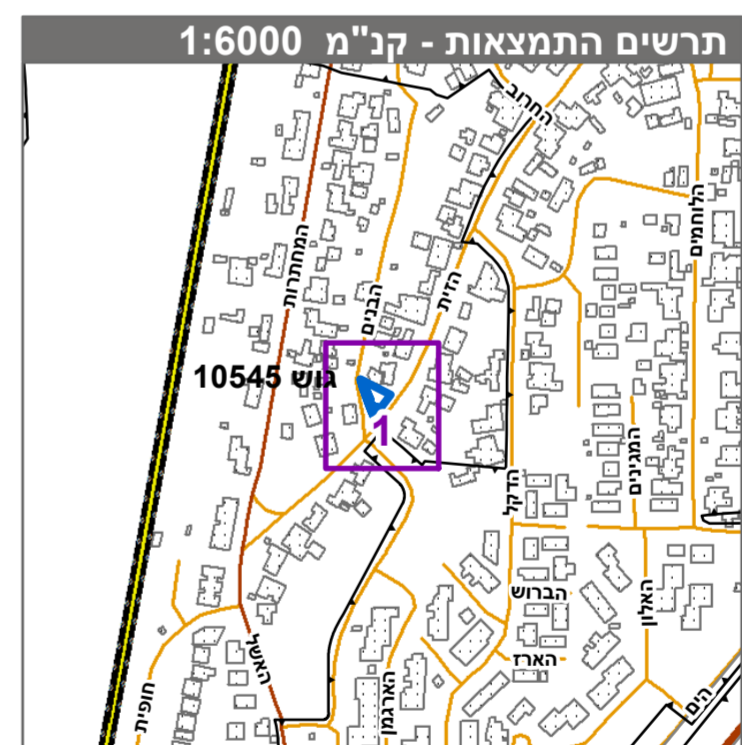

חוק התכנון והבנייה, התשכ"ה - 1965
 תכנית מפורטת

מס' 303-0560748

תכנית מפורטת להרחבת דרך בצומת הרחובות הזית והבנים בעתלית

תשריט מצב מוצע גיליון 1 מתוך 1

| | |
|-------------------|---|
| מחוז | חיפה |
| מרחב תכנון מקומי | חוף הכרמל |
| רשות מקומית | חוף הכרמל |
| ישוב | עתלית |
| תכנית בסמכות | מקומית |
| איחוד וחלוקה | ללא איחוד וחלוקה |
| היתרים או הרשאות | תכנית שמטוחה ניתן להוציא היתרים או הרשאות |
| מונה תדפיס התשריט | 16 |
| מועד הפקה | 13/12/2020 |
| שטח התכנית | 0.3 דונם קנה מידה 1:250 |

אישורים בתכנית מס' 303-0560748

| | |
|-------------|------------------------------------|
| שמות* | |
| מגיש התכנית | רשות מקומית מועצה אזורית חוף הכרמל |
| עורך ראשי | דנה ליושטיין |
| יום | רשות מקומית מועצה אזורית חוף הכרמל |
| | תאריך: חוף הכרמל |

בעלי עניין בקרקע*

| | |
|-------------|--------------------------|
| בעלות מדינה | תאריך: רשות מקרקעי ישראל |
|-------------|--------------------------|

טבלת גושים וחלקות*

| מספר גוש | מספר חלקות | מספר חלקות | מספר חלקות |
|----------|------------|------------|------------|
| 10545 | 140 | 140 | 140 |

* הרשימה המלאה מפורטת בהוראות התכנית / בהודעה שפורסמה בעיתון ובשרומות הרני מצהיר בזאת כי המפה הטופוגרפית/המצבית המהווה רקע לתכנית זו, נערכה על ידי ביום 01.05.17 והיא הוכנה לפי הוראות טוהל מבלית ובהתאם להוראות החוק ולתקנות המדמים שבתוקף. דיוק הקו הכחול והקדסטר-מדידה אנליטית מלאה ברמת תצ"ר

רמזי קעאר 883
 שם המודד מספר רשיון
 תאריך חתימה