מקרא

- עירוני מעורב
- שטח ציבורי פתוח
- דרך מאושרת
- מידות
- קו בנין תחתי/תת קרקעי
- קו-בנין

תרשים התמצאות - קנ"מ 1:6000

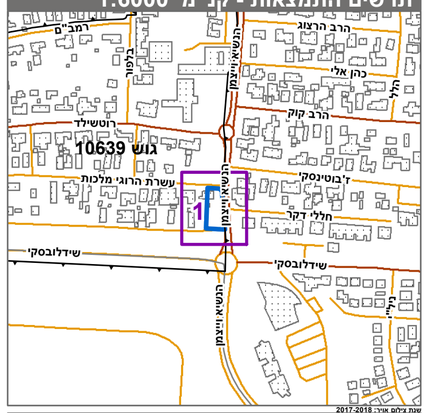

תרשים סביבה - קנ"מ 1:1500

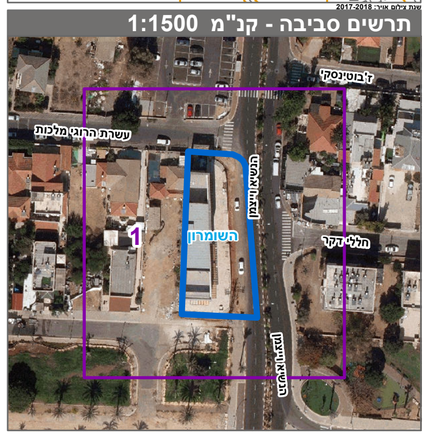

חוק התכנון והבנייה, התשכ"ה - 1965

תכנית מתאר מקומית

מס' 353-0738948

הגדלת זכויות בניה והגדרת שימושים בגוש 10639 חלקה 131

תשריט מצב מוצע	גיליון 1 מתוך 1
מחוז	חיפה
מרחב תכנון מקומי	יישובי הברון
רשות מקומית	אור עקיבא
ישוב	אור עקיבא
תכנית בסמכות	מחוזית
איחוד וחלוקה	ללא איחוד וחלוקה
היתרים או הרשאות	תכנית שמכוחה ניתן להוציא היתרים או הרשאות
מונה תדפיס התשריט	6
מועד הפקה	17/12/2020 07:42
שטח התכנית	0.832 דונם קנה מידה 1:250

אישורים בתכנית מס' 353-0738948

שמות*

מגיש התכנית	תאגיד: אור ישראל פיתוח בע"מ
עורך ראשי	אלי רבינשטיין תאגיד: אא אדריכלים ומתכנני תשתיות בע"מ
עורך ראשי	קל מסורי תאגיד: קל מסורי אדריכלות ועיצוב
יזם	תאגיד: אור ישראל פיתוח בע"מ

בעלי ענין בקרקע*

טבלת גושים וחלקות*

מספר גוש	חלק/ כל הגוש	מספרי חלקות בשלמותן	מספרי חלקות בחלקיותן
10639	חלק	131	

* הרשימה המלאה מפורטת בהוראות התכנית / בהודעה שפורסמה בעיתונות וברשומות

הריני מצהיר בזאת כי המפה הטופוגרפית/המצבית המהווה רקע לתכנית זו, נערכה על ידי ביום 6.5.2019 והיא הוכנה לפי הוראות נוהל מבא"ת ובהתאם להוראות החוק ולתקנות המודדים שבתוקף. דיוק הקו הכחול והקדסטר:מדידה אנליטית מלאה ברמת תצ"ר

מחאמיד אימן	978		
שם המודד	מספר רשיון	חתימה	תאריך

מספר תכנית: 353-0738948, מספר גרסת תשריט: 6