

### מקרא

מגורים ב

קו בנין תחתי

מבנה להריסה

קו עזר

חזית מסחרית

קו-בנין

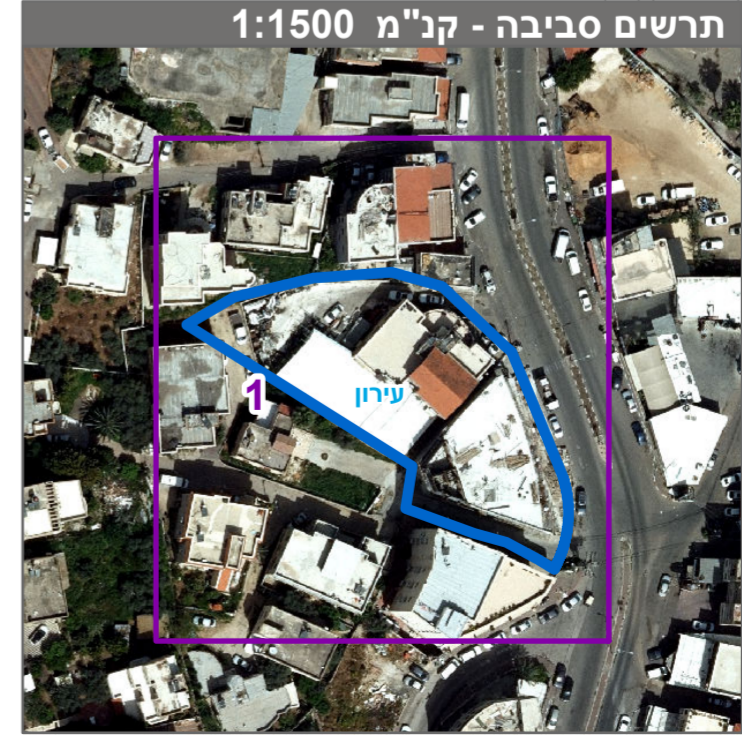
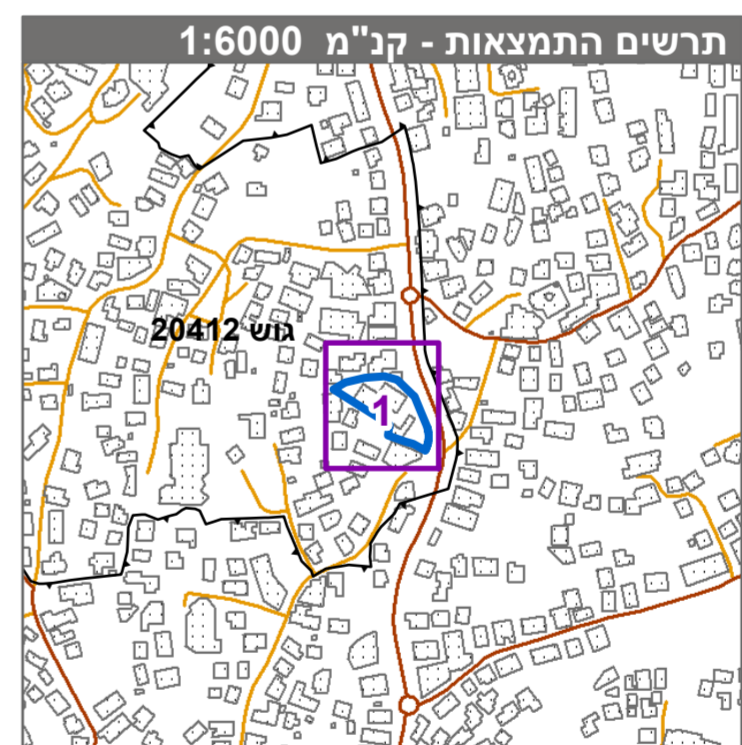

חוק התכנון והבנייה, התשכ"ה - 1965  
תכנית מפורטת

**מס' 354-0898874**

**הגדלת אחוזי בנייה לחלקות 73, 72  
גוש 20412 באום אל פחם**

תשריט מצב מוצע גיליון 1 מתוך 1

מחוז	חיפה
מרחב תכנון מקומי	עירון
רשות מקומית	אום אל-פחם
ישוב	אום אל-פחם
תכנית בסמכות	מקומית
איחוד וחלוקה	ללא איחוד וחלוקה
היתרים או הרשאות	תכנית שמכוחה ניתן להוציא היתרים או הרשאות
מונה תדפיס התשריט	12
מועד הפקדה	10/05/2021
שטח התכנית	2.139 דונם קנה מידה 1:250

### אישורים בתכנית מס' 354-0898874

שמות*	טל אגבאריה תאגיד	מגיש התכנית
	חסן מחאמיד תאגיד	עורך ראשי
	טל אגבאריה תאגיד	יזם

### בעלי עיני בקרקע\*

טל אגבאריה תאגיד	בעלים
------------------	-------

### טבלת גושים וחלקות\*

מספר גוש	כל הגוש	מספר חלקות בשלמותן	מספר חלקות בחלקיתן
20412	חלק	72	73-74

\* הרשימה המלאה מפורטת בהוראות התכנית / בהודעה שפורסמה ביענות וברישומות הריני מצהיר בזאת כי המפה הטופוגרפית/המצבית המהווה רקע לתכנית זו, נערכה על ידי ביום 10-09-2020 והיא הוכנה לפי הוראות טוהל מבל"ת ובהתאם להוראות החוק ולתקנות המודדים שבתוקף. דיוק הקו הכחול והקדסטר:מדידה אנליטית מלאה ברמת תצ"ר

עטאן אגבאריה 1051 מספר רישון חתימה תאריך

שם המודד