חוק התכנון והבנייה, התשכ"ה - 1965

תכנית מתאר מקומית

מס' 353-0923698

תוספת זכויות בניה בחלקה 91 גוש 12611, אור עקיבא

תשריט מצב מוצע	גיליון 1 מתוך 1
מחוז	חיפה
מרחב תכנון מקומי	יישובי הברון
רשות מקומית	אור עקיבא
ישוב	אור עקיבא
תכנית בסמכות	מחוזית
איחוד וחלוקה	ללא איחוד וחלוקה
היתרים או הרשאות	תכנית שמכוחה ניתן להוציא היתרים או הרשאות
מונה תדפיס התשריט	5
מועד הפקה	19/05/2021 13:56
שטח התכנית	0.481 דונם קנה מידה 1:250

אישורים בתכנית מס' 353-0923698

מינהל התכנון
חוק התכנון והבניה, התשכ"ה - 1965
מחוז חיפה
הוועדה המחוזית החליטה ביום :
05/05/2021
להפקיד את התכנית
06/06/2021
תאריך יו"ר הוועדה המחוזית

שמות*

מגיש התכנית	סטניסלב טליסמן תאגיד:
מגיש התכנית	סטלה טליסמן קנליוב תאגיד:
עורך ראשי	אסנת אולצוור תאגיד: טאו אדריכלות בע"מ
יזם	סטניסלב טליסמן תאגיד:
יזם	סטלה טליסמן קנליוב תאגיד:

בעלי ענין בקרקע*

מקרא

גבול תכנית
תא שטח ומספרו 140
גוש 1234 גבול גוש ומספרו
גבול חלקה ומספרה 5
רוחטת דרך
מספר הדרך
קו בנין
רוחב הדרך

מגורים א
מידות
קו-בנין

תרשים התמצאות - קנ"מ 1:6000

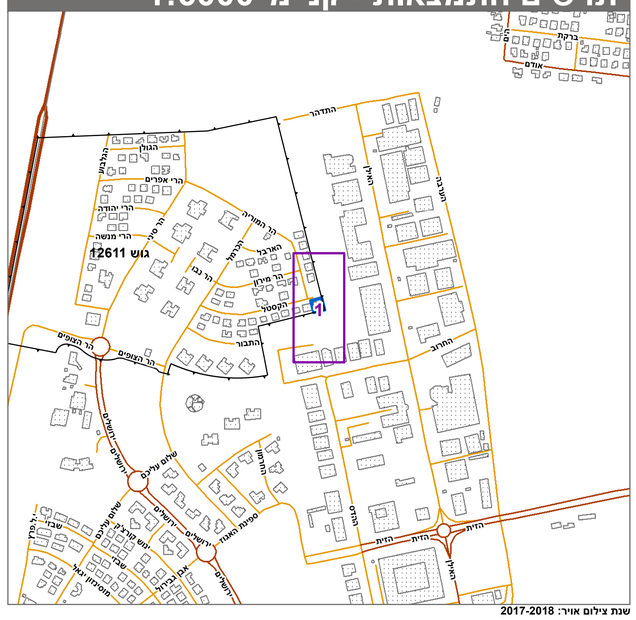

שנת צילום אויר: 2017-2018

תרשים סביבה - קנ"מ 1:1500

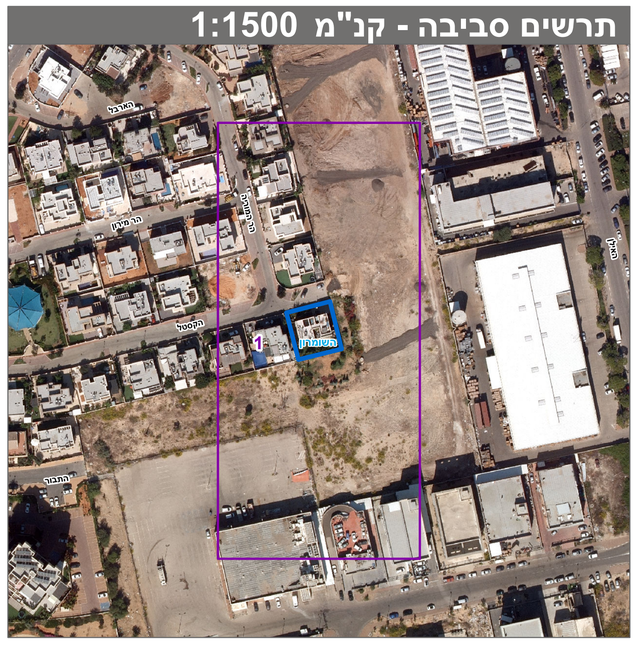

טבלת גושים וחלקות*

מספר גוש	חלק/ כל הגוש	מספרי חלקות בשלמותן	מספרי חלקות בחלקיותן
12611	חלק	91	

* הרשימה המלאה מפורטת בהוראות התכנית / בהודעה שפורסמה בעיתונות וברשומות

הריני מצהיר בזאת כי המפה הטופוגרפית/המצבית המהווה רקע לתכנית זו, נערכה על ידי ביום 22/11/2020 והיא הוכנה לפי הוראות נוהל מבא"ת ובהתאם להוראות החוק ולתקנות המודדים שבתוקף. דיוק הקו הכחול והקדסטר: מדידה אנליטית מלאה ברמת תצ"ר

רמזי קעואר	883		
שם המודד	מספר רשיון	חתימה	תאריך