



**מקרא**

גבול התכנית: **גוש 1234**  
 גבול גוש ומספרו: **5**  
 גבול חלקה ומספרה: **5**

תא שטח ומספרו: **1**  
 מספר הדרך: **2**  
 קווי בנין: **3**  
 תחב הדבר: **4**

מגורים א:

מבנה להריסה:

מידות:

קו-בנין:

**אישורים בתכנית מס' 302-0741405**

**מינהל התכנון**  
 חוק התכנון והבניה, התשכ"ה - 65  
 מחוז חיפה  
 הוועדה המחוזית החליטה ביום 06/01/2021  
 להפקיד את התכנית לביצוע  
 תאריך: 05/07/2021  
 יו"ר הוועדה המחוזית:

הריני מצהיר בזאת כי המפה הטופוגרפית/המצבית המהווה רקע לתכנית זו, נערכה על ידי ביום 9102/30/52 והיא הוכנה לפי הוראות נוהל מבא"ת ובהתאם להוראות החוק ולתקנות המודדים שבתוקף. דיוק הקו הכחול והקדסטר: קו כחול (בלבד) ברמה אנליטית

עבד אלאאלה יונס  
 שם המודד

389  
 מספר רישון

תאריך

חתימה

**חוק התכנון והבניה, התשכ"ה - 1965**  
**תכנית מתאר מקומית**  
**מס' 302-0741405**

**שינוי הוראות בניה ברח' הגפן בחדרה**  
**גוש 10042 ח.חלקה 374**

**תשריט מצב מוצע** גיליון 1 מתוך 1

מחוז	חיפה
מרחב תכנון מקומי	חדרה
רשות מקומית	חדרה
ישוב	חדרה
תכנית בסמכות איחוד וחלוקה	מחוזית
תכנית שמוכה ניתן להוציא היתרים או הרשאות	ללא איחוד וחלוקה
מונה תדפיס התשריט	9
מועד הפקדה	08/04/2021
שטח התכנית	0.5 דונם קנה מידה 1:250

**שמות\***

מגיש תכנית	נעם שושן
עורך ראשי	מיכאל דידוב
יום	נעם שושן
	תאריך:

**בעלי ענין בקרקע\***

**טבלת גושים וחלקות\***

מספר גוש	מספר חלקה	חלק	מספרי חלקות בחלקותן
10042	374	חלק	374

\* הרשימה המלאה מפורטת בהוראות התכנית / בהודעה שפורסמה בעיתונות וברשומות תרשים התמצאות - קנ"מ 1:1250

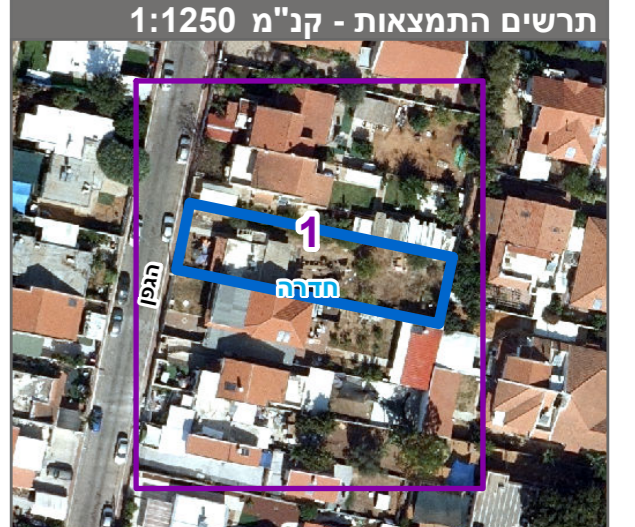

שנת צילום אוויר: 2017-2018