



**מקרא**

תא שטח ומספרו	1	גבול התכנית	גוש 1234 ומספרו
מספר הדרך	2	גבול גוש ומספרו	5
קווי בנין	3	גבול חלקה ומספרה	
חומב הדרך	4		

מגורים ד	מגורים ד
זיקת-הנאה	זיקת-הנאה
מידות	מידות
חזית מסחרית	חזית מסחרית
קו בנין עילי	קו בנין עילי

**אישורים בתכנית מס' 304-0707869**

**מינהל התכנון**  
 חוק התכנון והבניה, התשכ"ה - 65  
 מחוז חיפה  
 הוועדה המחוזית החליטה ביום:  
 23/09/2020  
 להפקיד את התכנית לביצוע  
 26/07/2021  
 תאריך יו"ר הוועדה המחוזית

הריני מצהיר בזאת כי המפה הטופוגרפית/המצבית המהווה רקע לתכנית זו, נערכה על ידי ביום 01.01.2019 והיא הוכנה לפי הוראות נוהל מב"ת ובהתאם להוראות החוק ולתקנות המודדים שבתוקף. דיוק הקו הכחול והקדסטר: קו כחול (בלבד) ברמה אנליטית

על קשקוש	1199
שם המודד	מספר רישון
חתימה	תאריך

**חוק התכנון והבניה, התשכ"ה - 1965**  
**תכנית מפורטת**

**מס' 304-0707869**

**חפ/2521 מגורים ומסחר ברח' עבאס**  
**72-חיפה**

<b>תשריט מצב מוצע</b>	<b>גיליון 1 מתוך 1</b>
מחוז	חיפה
מרחב תכנון מקומי	חיפה
רשות מקומית	חיפה
ישוב	חיפה
תכנית בסמכות	מחוזית
איחוד וחלוקה	ללא איחוד וחלוקה
היתרים או הרשאות	תכנית שמכוחה ניתן להוציא היתרים או הרשאות
מונה תדפיס התשריט	13
מועד הפקדה	08/07/2021
שטח התכנית	1.163 דונם קנה מידה 1:250

**שמות\***

מגיש תכנית	ג'ורג' שלהוב תאגיד
עורך ראשי	אלי זיסברג תאגיד
יום	ג'ורג' שלהוב תאגיד
יום	סוהאד שלהוב תאגיד

**בעלי ענין בקרקע\***

**טבלת גושים וחלקות\***

מספר גוש	מספר חלקה	מספר חלקות בחלקות
10913	חלק	87

**תרשים התמצאות - קנ"מ 1:1250**

\* הרשימה המלאה מפורטת בהוראות התכנית / בהודעה שפורסמה בעיתונות וברשומות

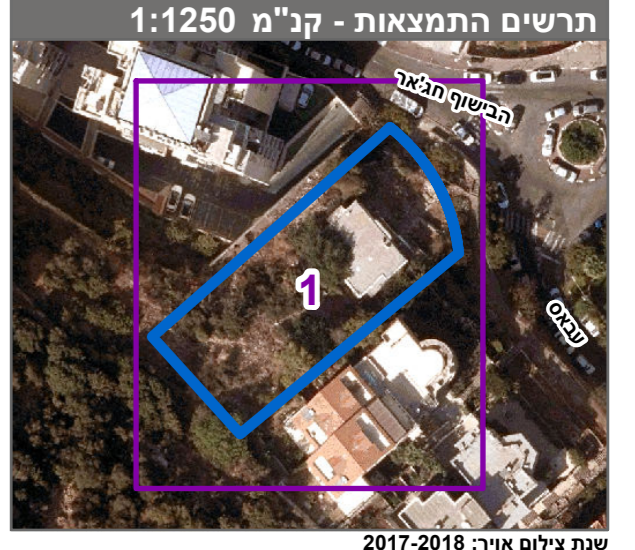

שנת צילום אוויר: 2017-2018