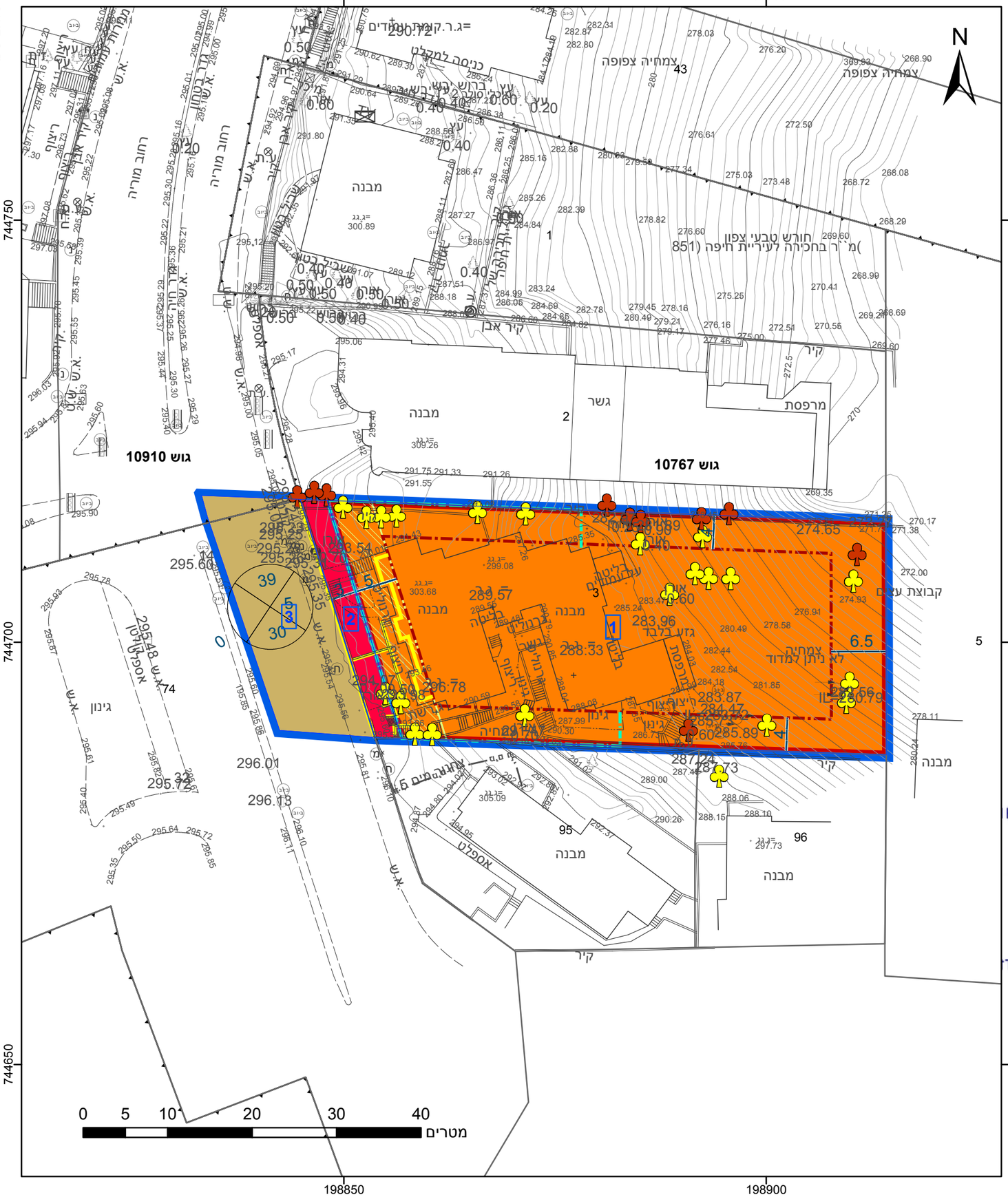

מקרא

- גבול התכנית
- גבול גוש ומספרו: גוש 1234
- גבול חלקה ומספרה: 5
- תא שטח ומספרו: 1
- מספר הדרך / קווי בנין / רוחב הדרך: 1 2 3 4
- מגורים ד
- דרך מאושרת
- דרך מוצעת
- זיקת הנאה למעבר רגלי
- מידות
- להריסה
- חזית מסחרית
- קו בנין תחתי/תת קרקעי
- קו-בנין
- עץ/עצים לשימור
- עץ/עצים לכריתה

אישורים בתכנית מס' 304-0900217

מינהל התכנון
חוק התכנון והבניה, התשכ"ה - 65
מחוז חיפה
הוועדה המחוזית החליטה ביום :
07/04/2021
להפקיד את התכנית
16/01/2022
תאריך יו"ר הוועדה המחו

הריני מצהיר בזאת כי המפה הטופוגרפית/המצבית המהווה רקע לתכנית זו, נערכה על ידי ביום 20.08.2019 והיא הוכנה לפי הוראות נוהל מבא"ת ובהתאם להוראות החוק ולתקנות המודדים שבתוקף. דיוק הקו הכחול והקדסטר: מדידה אנליטית מלאה ברמת תצ"ר

אפרים לבנברג	503
שם המודד	מספר רשיון
חתימה	תאריך

חוק התכנון והבנייה, התשכ"ה - 1965
תכנית מתאר מקומית

מס' 304-0900217

חפ/2527 - תוספת זכויות בניה ברח' שד' מוריה 53

תשריט מצב מוצע	גיליון 1 מתוך 1
מחוז	חיפה
מרחב תכנון מקומי	חיפה
רשות מקומית	חיפה
ישוב	חיפה
תכנית בסמכות	מחוזית
איחוד וחלוקה	ללא איחוד וחלוקה
היתרים או הרשאות	תכנית שמכוחה ניתן להוציא היתרים או הרשאות
מונה תדפיס התשריט	6
מועד הפקה	02/01/2022 09:42
שטח התכנית	2.119 דונם קנה מידה 1:500

שמות*

מגיש תכנית	תאגיד: מבנים תוצרת הארץ בע"מ
מגיש תכנית	תאגיד: שובל מתחמי מגורים
עורך ראשי	שחר לולב תאגיד: אס.או.אדריכלים בע"מ

בעלי ענין בקרקע*

טבלת גושים וחלקות*

מספר גוש	חלק/ כל הגוש	מספרי חלקות בשלמותן	מספרי חלקות בחלקיותן
10767	חלק	3	74
10910	חלק		164

* הרשימה המלאה מפורטת בהוראות התכנית / בהודעה שפורסמה בעיתונות וברשומות

תרשים התמצאות - קנ"מ 1:2500

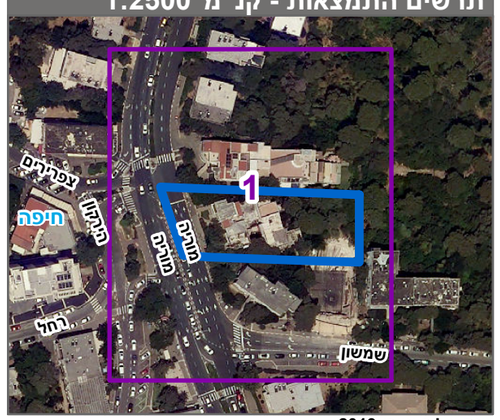

שנת צילום אויר: 2019

מספר תכנית: 304-0900217, מספר גירסת תשריט: 6