

מקרא

תא שטח ומספרו	גבול התכנית
מספר הדרך	גוש 1234
קווי בנין	גבול חלקה ומספרה
רחב הדרך	5

מגורים ב

שטח ציבורי פתוח

קו בנין

מידות

אישורים בתכנית מס' 355-1002245

מינהל התכנון
התכנון והבניה, התשכ"ה - 1965
מחוז חיפה
עדה המחוזית החליטה ביום: 02/03/2022

הי"ב מצהיר בזאת כי המפה הטופוגרפית/המצבית המהווה רקע לתכנית זו, נערכה על ידי ביום 07/11/2021 והיא הוכנה לפי הוראות נוהל מב"ת 100/2014/2 והקדסטר: מדידה אנליטית מלאה ברמת תצ"ר רמזי קעואר 883 שם המנהל יו"ר הוועדה המחוזית תאריך חתימה

חוק התכנון והבניה, התשכ"ה - 1965
תכנית מתאר מקומית
מס' 355-1002245

**מכ/1006 הסדרת בנייה קיימת ויח"ד
ברחוב קיבוץ גלויות 2, נשר**

תשריט מצב מוצע גיליון 1 מתוך 1

מחוז	חיפה
מרחב תכנון מקומי	מורדות הכרמל
רשות מקומית	נשר
ישוב	נשר

תכנית בסמכות	מחוזית
איחוד וחלוקה	איחוד ולא חלוקה בהסכמת כל הבעלים בכל חתום התכנית/בחלק מתחום התכנית
היתרים או הרשאות	תכנית שמכוחה ניתן להוציא היתרים או הרשאות
מונה תדפיס התשריט	6
מועד הפקה	08/03/2023
שטח התכנית	0.522 דונם קנה מידה 1:250

שמות*

מגיש תכנית	רשות מקומית תאגיד: נשר
מגיש תכנית	ציפורה לוי תאגיד:
מגיש תכנית	שירי מנחם תאגיד:
מגיש תכנית	תומר מנחם תאגיד:
עורך ראשי	יוסי נבו תאגיד:

טבלת גושים וחלקות*

מספר גוש	מספר חלק/כל הגוש	מספרי חלקות בשלמותן	מספרי חלקות בחלקיותן
11231	חלק	145	225

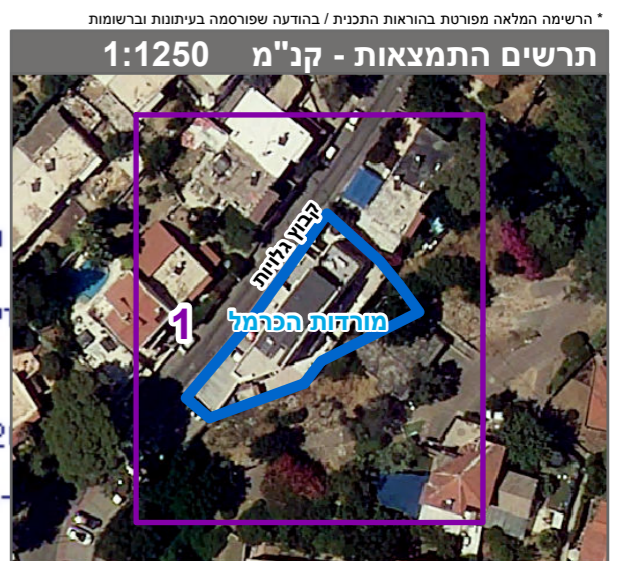

שנת צילום אוויר: 2019