

מקרא

גבול התכנית: 1 גוש גוש: **1234**
 תא שטח ומספרו: 1 גבול גוש ומספרו: **5**
 מספר הדרך: 1 מספר חלקה: **5**
 קווי בנין: 2 3 4 5 גבול חלקה ומספרה: **5**
 רחוב הדרך: 3

מגורים א:
 קו-בנין:
 להרסה:
 מידות:
 עץ/עצים לכריתה: ♣

אישורים בתכנית מס' 302-1041854

מינהל התכנון
 התכנון והבניה, התשכ"ה - 1965
 מחוז חיפה
 עדה המחוזית החליטה ביום: **15/03/2023**

הי"פ מצהיר בזאת כי המפה הטופוגרפית/המצבית המהווה רקע לתכנית זו, נערכה על ידי ביום **4.07.2021** והיא הוכנה לפי הוראות נוהל מבא"ת בתאום להוראות החוק ולתקנות המודדים שבתוקף. דיוק הקו הכחול והקדסטר: מדידה אנליטית מלאה ברמת תצ"ר ירחמיאל גולדשמיט שם המודד: **661** מספר רישיון תאריך: **חתימה**

חוק התכנון והבניה, התשכ"ה - 1965
 תכנית מתאר מקומית
מס' 302-1041854

שינוי הוראות בניה בגוש 7727 חלקה 93

תשריט מצב מוצע	
מחוז	חיפה
מרחב תכנון מקומי	חדרה
רשות מקומית	חדרה
ישוב	חדרה
תכנית בסמכות	מחוזית
איחוד וחלוקה	ללא איחוד וחלוקה
היתרים או הרשאות	תכנית שמכוחה ניתן להוציא היתרים או הרשאות
מונה תדפיס התשריט	9
מועד הפקה	23/04/2023
שטח התכנית	1.092 דונם קנה מידה 1:500

שמות*

מגיש תכנית	אראלה מקבילי תאגיד:
עורך ראשי	בתיא סיליס תאגיד:
יום	אראלה מקבילי תאגיד:

טבלת גושים וחלקות*

מספר גוש	מספר חלקה	חלק	מספרי חלקות בחלקיות
7727	93	חלק	93

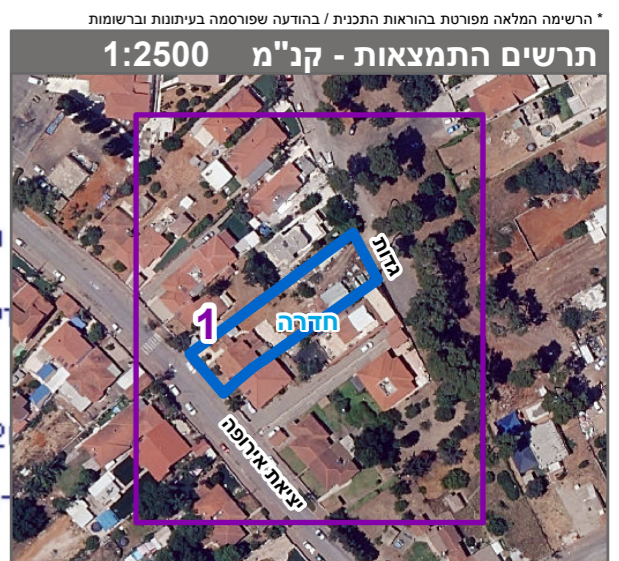

שנת צילום אוויר: 2019