

27.70 מ' ס"מ

191200

191250



705000

704950

704900

191200

191250

23.2 מ' ס"מ

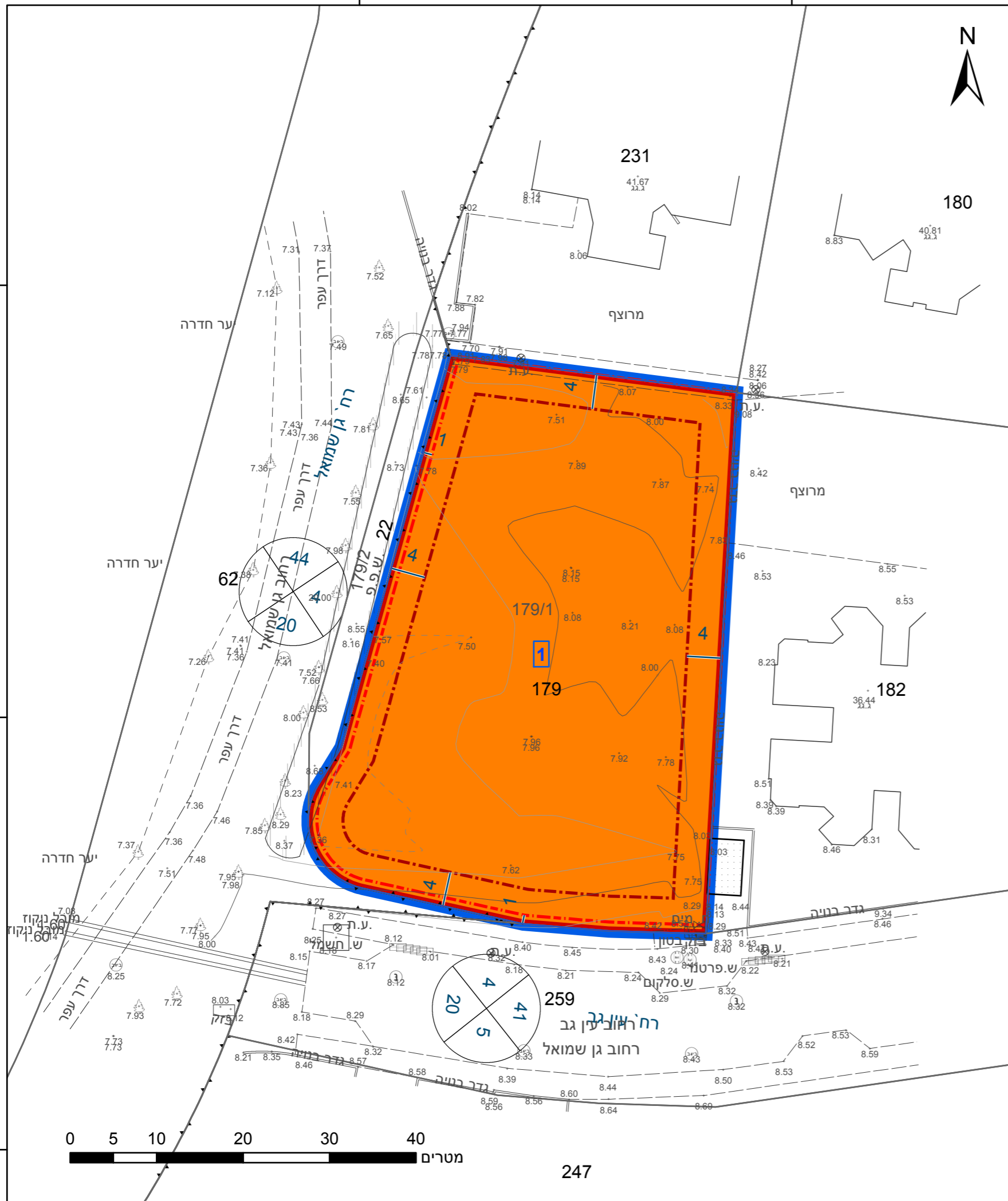

מקרא

תא שטח ומספרו	1	גבול התכנית	גוש 1234
מספר הדרך	2, 3, 4	גבול גוש ומספרו	5
קווי בנין		גבול חלקה ומספרה	
רוחב הדרך			

- מגורים ד
- קו-בנין
- קו בנין תחת/תת קרקעי
- מידות

חוק התכנון והבניה, התשכ"ה - 1965
תכנית מתאר מקומית

מס' 302-1030436

שינוי ייעוד קרקע ותוספת זכויות בגוש 10054 חלקה 179 בחדרה

תשריט מצב מוצע גיליון 1 מתוך 1	
מחוז	חיפה
מרחב תכנון מקומי	חדרה
רשות מקומית	חדרה
ישוב	חדרה

תכנית בסמכות	מחוזית
איחוד וחלוקה	ללא איחוד וחלוקה
היתרים או הרשאות	תכנית שמכוחה ניתן להוציא היתרים או הרשאות

מונה תדפיס התשריט	5
מועד הפקדה	14/06/2023
שטח התכנית	2.545 דונם קנה מידה 1:500

שמות*	
מגיש תכנית	אברהם בלומרון תאגיד
מגיש תכנית	לאה ענתבי תאגיד
עורך ראשי	שלומי ממן
	תאגיד: ממן שלומי אדריכלות בע"מ

אישורים בתכנית מס' 302-1030436

מספר גוש	מספר חלק/כל הגוש	מספר חלקות בשלמותן	מספר חלקות בחלקיותן
10054	חלק	179	

טבלת גושים וחלקות*

מספר גוש	מספר חלק/כל הגוש	מספר חלקות בשלמותן	מספר חלקות בחלקיותן
10054	חלק	179	

תרשים התמצאות - קנ"מ 1:2500



הריני מצהיר בזאת כי המפה הטופוגרפית/המצבית המהווה רקע לתכנית זו, נערכה על ידי ביום 2.06.2021 והיא הוכנה לפי הוראות נוהל מבא"ת ובהתאם להוראות החוק ולתקנות המודדים שבתוקף. דיוק הקו הכחול והקדסטר: מדידה אנליטית מלאה ברמת תצ"ר

ירחמיאל גולדשמיט
שם המודד

661
מספר רישון

תאריך

חתימה

שנת צילום אוויר: 2019

מספר תכנית: 302-1030436, מספר גירסת תשריט: 5