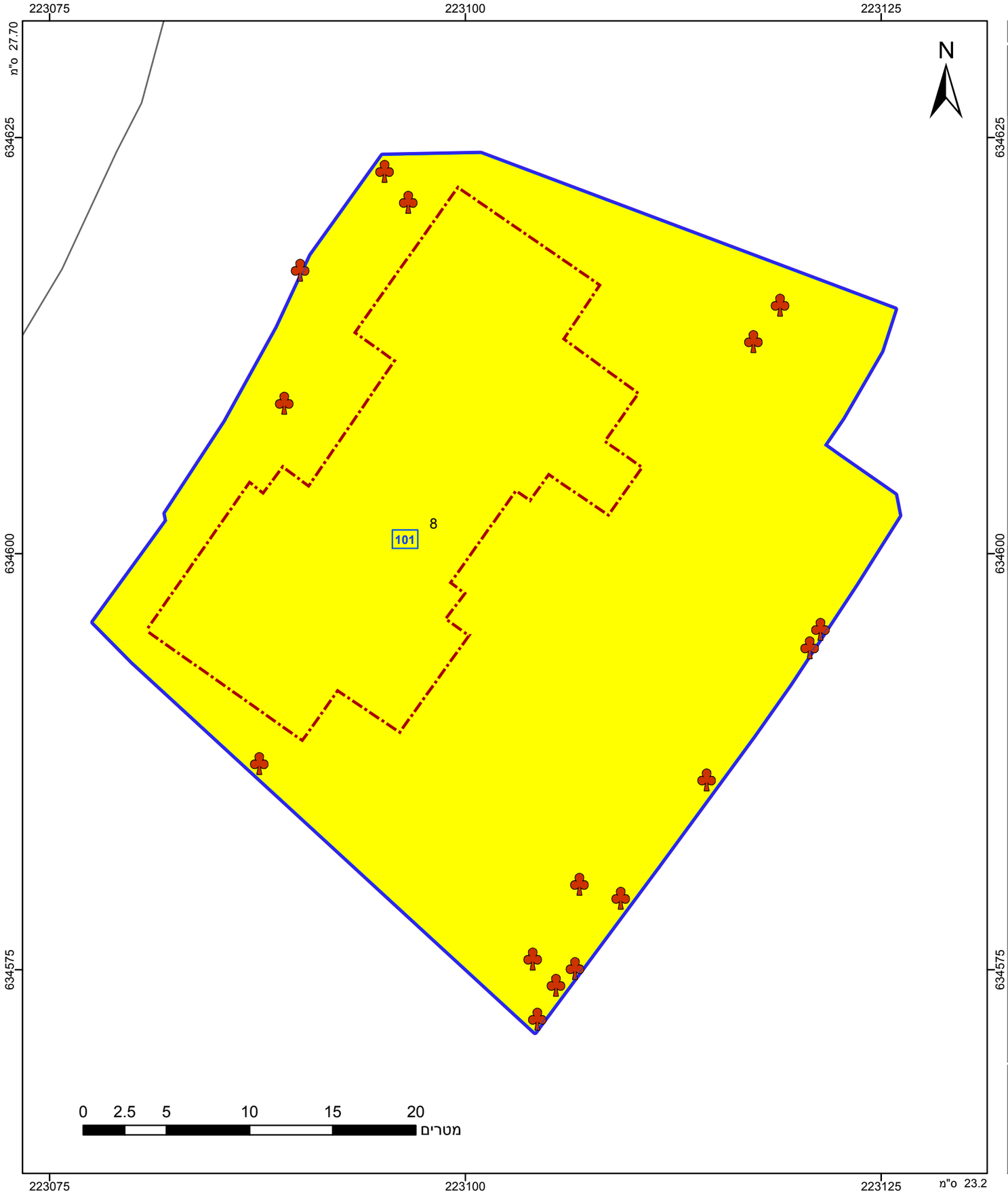

מקרא

גבול התכנית
תא שטח ומספרו
גוש 1234 גבול גוש ומספרו
גבול חלקה ומספרה 5
מספר הדרך
קווי בנין
רוחב הדרך

מגורים א

קו-בנין

עץ/עצים לשימור

אישורים

הריני מצהיר בזאת כי המפה הטופוגרפית/המצבית המהווה רקע לתכנית זו, נערכה על ידי ביום _____ והיא הוכנה לפי הוראות נוהל מבא"ת ובהתאם להוראות החוק ולתקנות המודדים שבתוקף. דיוק הקו הכחול והקדסטר:

שם המודד _____ מספר רשיון _____

חתימה _____ תאריך _____

חוק התכנון והבנייה, התשכ"ה - 1965
תכנית מפורטת

מס' 101-0256990

תוספות בניה לשם הרחבות יח"ד ברח' החי"ל 23,25 ירושלים

תשריט מצב מוצע	גיליון 1 מתוך 1		
מחוז	ירושלים		
מרחב תכנון מקומי	ירושלים		
רשות מקומית	ירושלים		
ישוב			
תכנית בסמכות	מקומית		
איחוד וחלוקה	ללא איחוד וחלוקה		
היתרים או הרשאות	תכנית שמכוחה ניתן להוציא היתרים או הרשאות		
מונה תדפיס התשריט	23		
מועד הפקה	01/03/2018	09:44	
שטח התכנית	1.512 דונם	קנה מידה	1:250

שמות*

מגיש תכנית	סם ואטורי תאגיד:
מגיש תכנית	יונתן זקן תאגיד:
מגיש תכנית	עדי סייג תאגיד:
מגיש תכנית	אלייעזר פפרברג תאגיד:
עורך ראשי	יצחק שפירא תאגיד: ליעד אדריכלים
עורך ראשי	יואל ברדור תאגיד: ביקסון ברדור אדריכלים
יזם	סם ואטורי תאגיד:
בבעלות מדינה	תאגיד: מנהל מקרקעי ישראל
בעלים	נידל אסמר תאגיד:
בעלים	סוהיל אסמר תאגיד:
בעלים	מריאן בראנסה תאגיד:
בעלים	ניזאר בראנסה תאגיד:
בעלים	יהושע המבורגר תאגיד:

טבלת גושים וחלקות*

מספר גוש	חלק/ כל הגוש	מספרי חלקות בשלמותן	מספרי חלקות בחלקיותן
30653	חלק		8

* הרשימה המלאה מפורטת בהוראות התכנית / בהודעה שפורסמה בעיתונות וברשומות

תרשים התמצאות 1:1500

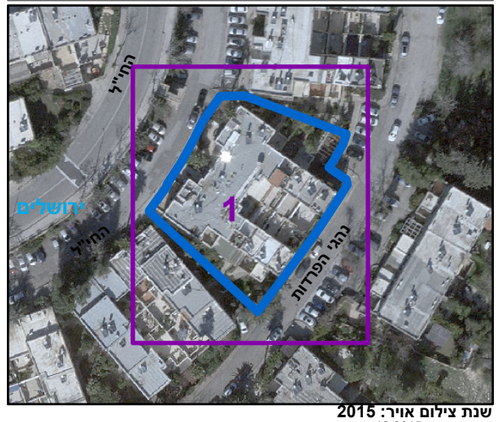

שנת צילום אויר: 2015
גרסת מערכת 12.2015