

מקרא

גבול התכנית	גוש 1234
גבול גוש ומספרו	5
גבול חלקה ומספרה	

תא שטח ומספרו	1
מספר הדרך	2
קווי בנין	3
חחב הדרך	4

- מגורים א
- דרך מאושרת
- דרך משולבת
- שביל
- מבנה להריסה
- קו-בנין
- מידות

אישורים

הריני מצהיר בזאת כי המפה הטופוגרפית/המצבית המהווה רקע לתכנית זו, נערכה על ידי ביום 03.10.2017 והיא הוכנה לפי הוראות נוהל מבא"ת ובהתאם להוראות החוק ולתקנות המודדים שבתוקף. דיוק הקו הכחול והקדסטר: מדידה גרפית נתן שלטינגר שם המודד

1234 מספר רישיון תאריך

חתימה

חוק התכנון והבנייה, התשכ"ה - 1965

תכנית מפורטת

מס' 606-0452318

משפ' עטיה-שער

דרום-שינוי קו בנין

תשריט מצב מוצע	גיליון 1 מתוך 1
מחוז	דרום
מרחב תכנון מקומי	קרית גת
רשות מקומית	קרית גת
ישוב	קרית גת
תכנית בסמכות	מקומית
איחוד וחלוקה	ללא איחוד וחלוקה
היתרים או הרשאות	תכנית שמכוחה ניתן להוציא היתרים או הרשאות
מונה תדפיס התשריט	15
מועד הפקדה	20/02/2018
שטח התכנית	0.381 דונם
קנה מידה	1:250

שמות*

מגיש תכנית	ברוך עטיה תאגיד:
מגיש תכנית	מאירה עטיה תאגיד:
עורך ראשי	בנימין כהן תאגיד:

בבעלות מדינה	רשות מקרקעי ישראל תאגיד: רשות מקרקעי ישראל
בעלים	עיריית קרית גת תאגיד: עיריית קרית גת
חוכר	ברוך עטיה תאגיד:
חוכר	מאירה עטיה תאגיד:

טבלת גושים וחלקות*

מספר גוש	חלק כל הגוש	מספר חלקות בשלמותן	מספרי חלקות בחלקיותן
3021	חלק	34	88, 103-104

* הרשימה המלאה מפורטת בהוראות התכנית / בהודעה שפורסמה בעיתונות וברשומות

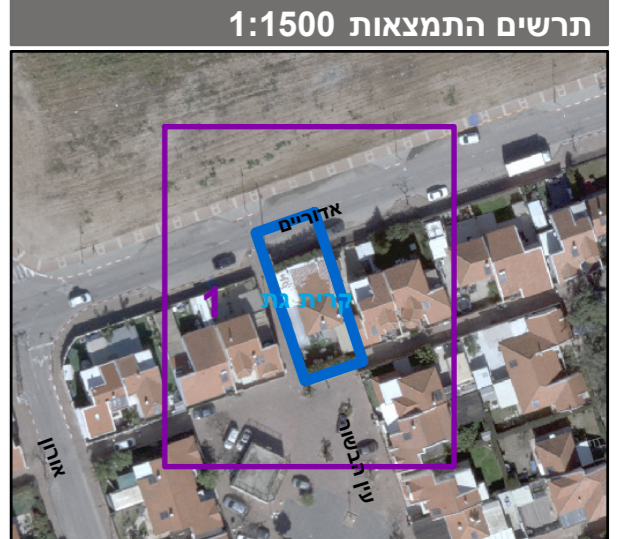

שנת צילום אוויר: 2015
גרסת מערכת 12.2015