מקרא

- גבול התכנית
- גוש 1234 גבול גוש ומספרו
- 5 גבול חלקה ומספרה
- 1 תא שטח ומספרו
- 1 2 3 4 מספר הדרך / קווי בנין / רוחב הדרך
- דרך מוצעת
- שביל
- מגורים ומבנים ומוסדות ציבור
- זיקת הנאה למעבר ברכב
- קו-בנין
- קו בנין תחתי/תת קרקעי
- להריסה
- מידות

אישורים

הריני מצהיר בזאת כי המפה הטופוגרפית/המצבית המהווה רקע לתכנית זו, נערכה על ידי, ב 10/10/2017 והיא הוכנה לפי הוראות נוהל מבא"ת ובהתאם להוראות החוק ולתקנות המוחדים שבתוקף. דיוק הקו הכחול הקדסטר: מדידה אנליטית מלאה ברמת תצ"ר

1423	זיד מוסטפה
מספר רשיון	שם המודד

מ"מ יו"ר הוועדה המחוזית

תאריך	חתימה

חוק התכנון והבנייה, התשכ"ה - 1965
תכנית מתאר מקומית

מס' 101-0458109

בניה חדשה לגן ילדים ומגורים בשכ' עיסאוויה

תשריט מצב מוצע	גיליון 1 מתוך 1		
מחוז	ירושלים		
מרחב תכנון מקומי	ירושלים		
רשות מקומית	ירושלים		
ישוב	ירושלים		
תכנית בסמכות	מחוזית		
איחוד וחלוקה	ללא איחוד וחלוקה		
היתרים או הרשאות	תכנית שמכוחה ניתן להוציא היתרים או הרשאות		
מונה תדפיס התשריט	11		
מועד הפקה	18/03/2018	16:02	
שטח התכנית	1.344 דונם	קנה מידה	1:250

שמות*

מגיש תכנית	רשות מקומית תאגיד: עירית ירושלים
מגיש תכנית	אברהים דרבאס תאגיד:
עורך ראשי	מחמד אבו גנאם תאגיד: משרד אדריכלים-סלטאן סלימאן

טבלת גושים וחלקות*

מספר גוש	חלק/ כל הגוש	מספרי חלקות בשלמותן	מספרי חלקות בחלקיותן
30891	חלק	1	

* הרשימה המלאה מפורטת בהוראות התכנית / בהודעה שפורסמה בעיתונות וברשומות

תרשים התמצאות 1:1500

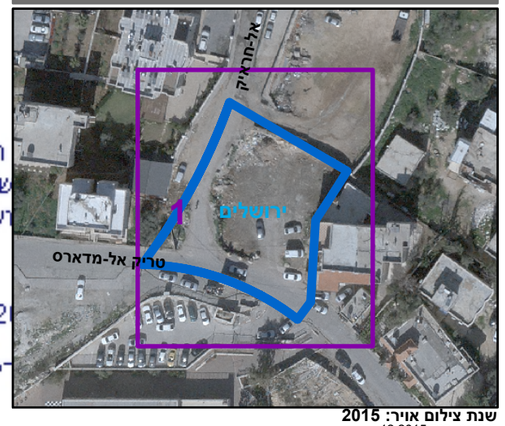

שנת צילום אויר: 2015
גרסת מערכת 12.2015