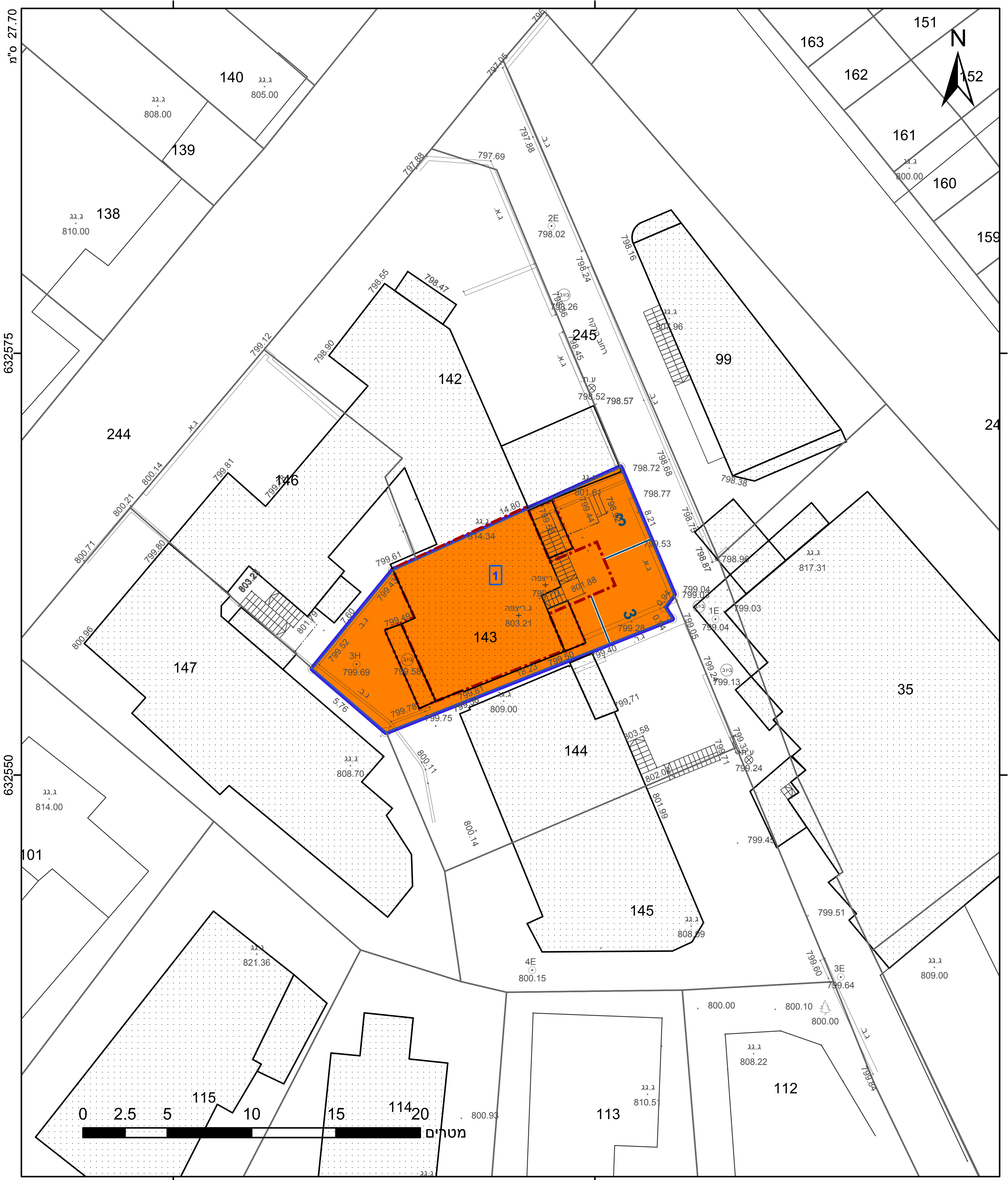
221025
221050
ס"מ 27.70
23.2 ס"מ
632575
632550
N
140
139
138
142
143
144
145
146
147
244
245
99
35
101
112
113
114
115
151
152
159
160
161
162
163
24
ג.גג
808.00
805.00
810.00
800.00
817.31
809.00
808.70
814.00
821.36
808.22
810.51
808.69
800.15
800.10
800.93
2E
798.02
1E
799.04
3H
799.69
4E
3E
799.64
ג.א.
ג.ב.
ע.ח.
ג.ריצפה
803.21
14.80
8.21
7.60
5.76
0.94
814.34
801.61
801.88
802.00
803.24
1
3
0
2.5
5
10
15
20
מטרים

מקרא

גבול התכנית	תא שטח ומספרו
גוש 1234 גבול גוש ומספרו	מספר הדרך
5 גבול חלקה ומספרו	קווי בנין
	רוחב הדרך

- 🟧 מגורים ג
- קו-בנין
- קו בנין עילי
- מידות

אישורים

התכנון והבניה, התשכ"ה - 1965
שרד האוצר - מחוז ירושלים
עדה המחוזית החליטה ביום :
27/05/2018
להפקיד את התכנית
20/09/2
יו"ר הוועדה המחוזית

הריני מצהיר בזאת כי המפה הטופוגרפית/המצבית המהווה רקע לתכנית זו, נערכה על ידי ביום 27.11.17 והיא הוכנה לפי הוראות נוהל מבא"ת ובהתאם להוראות החוק ולתקנות המודדים שבתוקף. דיוק הקו הכחול והקדסטר: מדידה אנליטית מלאה ברמת תצ"ר

יורם אלישיב	985
שם המודד	מספר רשיון
חתימה	תאריך

חוק התכנון והבנייה, התשכ"ה - 1965
תכנית מתאר מקומית

מס' 101-0540054

תוספת קומות ויח"ד ברח' הרקח 4, בשכונת החבשים, ירושלים

תשריט מצב מוצע גיליון 1 מתוך 1

מחוז	ירושלים
מרחב תכנון מקומי	ירושלים
רשות מקומית	ירושלים
ישוב	ירושלים
תכנית בסמכות	מחוזית
איחוד וחלוקה	ללא איחוד וחלוקה
היתרים או הרשאות	תכנית שמכוחה ניתן להוציא היתרים או הרשאות
מונה תדפיס התשריט	5
מועד הפקה	26/06/2018 16:22
שטח התכנית	0.173 דונם
קנה מידה	1:250

שמות*

מגיש תכנית	שלמה צבי פרידמן תאגיד:
עורך ראשי	אוריה שוחט תאגיד:

טבלת גושים וחלקות*

מספר גוש	חלק/ כל הגוש	מספרי חלקות בשלמותן	מספרי חלקות בחלקיותן
30062	חלק	143	

* הרשימה המלאה מפורטת בהוראות התכנית / בהודעה שפורסמה בעיתונות וברשומות

תרשים התמצאות 1:1500

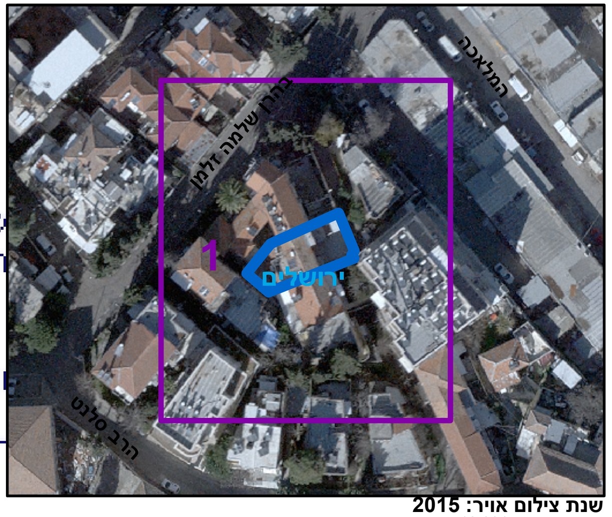
המלאכה
בהרן שלמה זלמן
1
ירושלים
הרב סלנט

שנת צילום אויר: 2015
גרסת מערכת 12.2015